

ESSENCE SPÉCIALE
Pour AUTOMOBILES

BENZO-MOTEUR

(*Marque FENAILLE et DESPEAUX*)

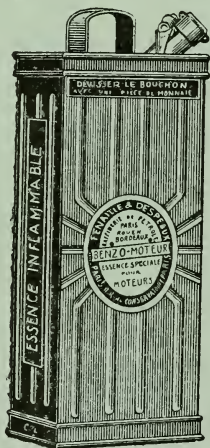

ESSENCES DE PÉTROLE SPÉCIALES

- 1° Pour Automobiles et Moteurs, en bidons de 5 et 10 litres.
- 2° Pour Moto-Cycles et Voiturettes, en bidons de 2 litres.

LUCHON

REINE DES PYRÉNÉES

50 000 VISITEURS PAR SAISON

Trains rapides et de luxe, à 14 heures de Paris

« Luchon est la plus riche des stations sulfureuses sodiques. » (Ed. FILHOL).

« Luchon est la Reine des stations sulfurées. »

« Luchon est la plus forte des eaux sulfurées. » (Prof. LANDOUZY).

Traitements divers : Diathèse rhumatismale et arthritique. — *Rhumatisme*. — Affections cutanées. — Voies respiratoires. — **Humages** (Inhalation spéciale de Luchon). — Lymphatisme. — Syphilis.

ALLEZ GUÉRIR A LUCHON

CASINO DE 1^{er} ORDRE

Tourisme. -- Excursions variées. -- Ascension de hauts sommets :

Port de Venasque, alt. 2417 m. — Pic de Sauvegarde, alt. 2736 m. — Pic Sacroux, alt. 2678 m. — Pic de la Glère et lac de Gourgouttes, alt. 2323 m. — Tusse de Maupas, alt. 3110 m. — Pic de la Fourcade, alt. 2882 m. — Pic Posets, alt. 3267 m. — Maladetta, pic de Néthou, alt. 3401 m

GOLF. — SPORTS D'HIVER



Changer un pneu

n'est qu'un jeu

avec la

JANTE VINET AMOVIBLE

Brevetée S. G. D. G.

M. KAPFERER

Concessionnaire

2, avenue de Messine, Paris

EN VENTE

dans tous les garages

à Paris et en province

PUBLICITÉ DES GUIDES JOANNE

EXERCICE 1909-1910

I. Adresses utiles — Sociétés financières
Journaux — Chemins de fer — Agences de voyages
Indicateurs — Compagnies maritimes

ADRESSES UTILES

ARMES

Armuriers brevetés

Maison créée en 1878, à la
fondation de l'Avenue de l'Opéra.

Les Etab^{ts} GUINARD
et C^{ie}

ont une très grande renommée.

*On y remarque toutes les armes,
les plus variées de qualité et de
prix depuis les fusils PURDEY,
HOLLAND, LANG, GREENER, BOOS, etc.,
etc. — Les carabines pour les gros
fauves. — Les Hammerless Ejec-
teurs Guinard si précis et si bon
marché, les cartouches recoillite-
Holland, à poudre sans fumée et
sans recul. Les pistolets automa-
tiques BASCULANTS N. P., la der-
nière nouveauté de la saison.*

Reclamer les catalogues spéciaux
aux

Etab^{ts} GUINARD



et C^{ie}

*Armuriers
brevetés*

8, avenue de l'Opéra, 8

PARIS

TELEPHONE 216-17

ANTISEPTIQUE

OZONATEUR, OZONATINE

Purificateur antiseptique de l'air
ambiant. — PRIX : 6 à 9 francs. —
*Se méfier des nombreuses contrefa-
çons.* Prix du litre : 8 fr. Bidons de
1/2, 1, 2 et 5 litres.

9, Rue de la Chaussée-d'Antin
PARIS

BANQUES

Comptoir National d'Es-
compte de Paris. (Voir p. 9).

Crédit Lyonnais. (Voir p. 12)

Société Générale. (Voir p. 10).

BIJOUTERIE

Tranchant, 79, rue du Temple,
Paris. Bijouterie argent en tous
genres. Hochets. Bracelets, Chaî-
nes, Bourses, Ronds de serviettes,
Timbales, Coquetiers, Tabatières,
Petite orfèvrerie, Articles de bu-
reaux et de fumeurs, Chapelets,
Croix, Médailles. TELEPHONE 283-12.

CALVITIE
CHUTE DES CHEVEUX

Cornioley, 1, rue de la Paix, Paris. Produits hygiéniques; Spécialités pour la chevelure et le visage. Prospectus gratuits. Diplôme de la Sté de Médecine de France.

CAOUTCHOUC DE VOYAGE
HYGIÈNE — CHIRURGIE

Maison Charbonnier
J. VECRIGNER, Succ^r
376, rue Saint-Honoré, 376

Caoutchouc manufacturé anglais, français et américain. Chaussures américaines et gants, bottes de marais.

Vêtements imperméables, toile-caoutchouc. Tubs anglais ou baignoires portatifs, cuvettes pliantes, sacs à air et à eau pour malades et pour voyages. Urinaux. Bidets et bassins, etc. Atelier de réparation.

TELEPHONE 241-67

CHOCOLAT

Chocolat Menler. (V. p. 155).

DENTIFRIGE

Docteur Pierre. (Voir p. 49).

GLACIÈRE

Glacière Portative

J. Schaller, 332, r. Saint-Honoré, Paris. (Voir p. 50).

HOTELS

Grand Hôtel de l'Amirauté, 6, rue Daunou (rue de la Paix). Grands et petits appartements. Chambres depuis 4 fr. Pension, 12 fr. Cuisine et cave recommandées. **TELEPHONE** 231-86.

Grand Hôtel de l'Athénée
15, rue Scribe, Paris

Grand Hôtel des Capucines, 37, boulevard des Capucines. Maison recommandée. SANS SUCCURSALE. Table d'hôte. Excellente cuisine. Bains. Ascenseur. Eclairage électrique. **TELEPHONE** 250-52.

M^{me} E. CHABANETTE, propriétaire

Hôtel des Champs-Élysées

3 et 5, rue Balzac (angle de la rue Lord Byron) — Champs-Élysées. Nouvellement construit avec tout le confort moderne. **TELEPHONE** 574-77.
M. P. Santini, directeur

Hôtel du Charlot d'Or

39, rue de Turbigo, près du boulevard de Sébastopol. Entièrement transformé. Confort moderne. Chambres depuis 3 fr. Table d'hôte. Restaurant. Ascenseur. Lumière électrique. Chauffage central. — 264-84. Constantin, propriétaire.

Hôtel Cornéille, 5, rue Cornéille. Chambres de 3 à 6 fr. Restaurant. Lumière électrique. Bains. Douches. Calorifère. **TELEPHONE** 810-80.
Agréé par le T. C. F.

Hôtel du Danube, 58, rue Jacob, près les Tuileries et la gare d'Orsay. Maison de famille. Pension depuis 7 fr. Déjeuners, 2 fr. 50. Diners, 3 fr. Salon. Bains. Electricité. **TELEPHONE** 733-71.

Teissèdre, propriétaire.

FAMILY-HOTEL-PIARD

Chambres de 2 fr. à 6 fr. Eclairage élect. compris. Bains dans l'hôtel. **TELEPHONE** 923-54. — 23, rue de Lyon, près la gare du P. L. M.

Hôtel Fénelon, 11, rue Férou (près de Saint-Sulpice). Chambres de 2 à 5 fr.; au mois de 25 à 80 fr. Repas, 2 fr. 25 et 2 fr. 50. — Pension, 115 fr.

HOTEL MONDIAL

CITÉ BERGÈRE, 5 (Grands boulevards). Ascenseur. Chauffage central. Bains. Restaurant. Chambres depuis 3 fr. **TELEPHONE** 217-34. Adr. télégr. : Hôtel-Mondial-Paris.

Mêmes Maisons :

Hôtel de Belgique et Hollande, 7, rue Trévise. Hôtel de la Cité Bergère, 4, cité Bergère.

GRAND HOTEL DE NORMANDIE

4, rue d'Amsterdam, Paris
En face la gare St-Lazare
(V. à la fin des Adresses Utiles, p 8).

HOTEL PRIVÉ

PENSION DE FAMILLE

155, Rue de la Pompe, Paris

Situation des plus agréables, près le Bois de Boulogne.

Confort moderne — Ascenseur. Electricité. Chauffage. Prix modérés. **TELEPHONE** 689-93.

THE AVENUE

Private apartments

157, rue de la Pompe, Paris (avenue du Bois-de-Boulogne). Appartements meublés avec ou sans pension. Confort moderne. Service très soigné. Clientèle anglaise et américaine. — Télégraphe : Morbar. **TELEPHONE** 684-83

HOTEL de la TRÉMOILLE

14, rue de la Trémoille

Champs-Élysées

(Voir p. 8).

VICTORIA HOTEL

26, Cité Bergère (Coin du Faub. Montmartre et Gds boulevards). **TELEPHONE** 165.03. Chambres et appartements très confortables de 3 à 8 fr. Pension de 8 à 12 fr. Salle de bains. Electricité. Chauffage central. *English spoken.*

J. Benhomme, Propriétaire

Hôtel Vignon, 23, rue Vignon (gare Saint-Lazare, Madeleine). Chambres depuis 3 fr. 50. Pension depuis 8 fr. Installation moderne.

TELEPHONE 311-10

INSTITUTIONS

COURS KAYSER CHARAVAY

4, Square Lamartine (187, avenue Victor-Hugo) et 2, avenue Montéspan (177, avenue Victor-Hugo).

Préparation aux lycées, aux baccalauréats, session d'octobre, aux Ecoles du Gouvernement.

Cours pour jeunes enfants, demi-pension, externat familial.

Cours de vacances.

École Albert-Le-Grand

E. LEMAIGRE, directeur

71, Rue Raynaud, Paris

Situation des plus hygiéniques. Externat du Lycée Janson.

Préparation à tous les examens. Education complète.

Vie de famille. **TELEPHONE** 694-88.

École Familiale Richelieu

12, rue Adolphe Yvon, Paris, porte de la Muette, Bois de Boulogne.

Institution de tout premier ordre pour 20 pensionnaires et 60 externes du meilleur monde.

Éducation complète

Installation hygiénique moderne. Enseignement universitaire.

M. Émile HENRY, directeur

INSTITUTION J.-B. DUMAS

23, Rue Oudinot, Paris

Directeur : A. SOLDÉ

Ingénieur des Arts et Manufactures

Préparation à l'École Centrale des Arts et Manufactures, à l'Institut agronomique et aux écoles d'agriculture; à l'école de cavalerie de Saumur, aux baccalauréats.

INTERNAT, DEMI-PENSION ET EXTERNAT
Nombre limité de pensionnaires (en chambre)

JARDIN

Institut Rudy, 53, avenue d'Antin, Paris. 49^e année. Cours et leçons. Langues, Lettres, Sciences, Musique, Chant, Peinture, Danse, Escrime, etc. 150 professeurs.

INSTITUTION

NOTRE-DAME-DE-SAINTE-CROIX

30, Av. du Roule, Neuilly, Paris

Près la Porte Maillot et le Bois de Boulogne

Internat, demi-pension, externat.

ENSEIGNEMENT COMPLET

Depuis les classes enfantines jusqu'au baccalauréat. — Cours d'Électricité industrielle. — Cours spacieuses, ombragées.

Abbé LITTER, DIRECTEUR

Institution A. Ruelle (S.C.-A.), 62, avenue de Neuilly (Neuilly-sur-Seine). — Baccalauréats. — Pension, demi-pension. — Externat. — Vie de famille. — Récréations au Bois de Boulogne. — Cours spéciaux pour Étrangers.

INSTITUTION DE DEMOISELLES

INSTITUTION BELLE-VUE

Mlle CUGNET, DIRECTRICE, 16, rue de Noé, à FONTENAY-SOUS-BOIS (12 minutes de Paris). Préparation aux examens. Baccalauréat. Internat et demi-Pensionnat.

Parc de 30 000 m.

Installation très confortable.

Institution Jeanne-d'Arc

94, avenue de Villiers, Paris (XVII^e)

Maison d'éducation pour Étrangères de bonne société. Études complètes. Chambres. Confort moderne. Grand jardin.

LANTERNES

D'AUTOMOBILES

DENI A. (A.), 144, rue Saint-Maur, Paris. (Voir p. 50.)

MAISONS DE SANTÉ ÉTABLISSEMENTS MÉDICAUX HYDROTHÉRAPIQUES ET GYMNASTIQUES

ÉTABLISSEMENT KELLER

MAISON DE SANTÉ

Hydrothérapie, Electrothérapie
127, FAUB. ST-HONORÉ. **TELEPHONE** 572-67

D^r Taguet, ancien interne des hôpitaux de Paris, et D^r J. Keller, Directeurs.

TRAITEMENT des MALADIES NERVEUSES et DIGESTIVES.

Entièrement restauré à neuf avec tout le confort moderne. — Situation au centre de Paris, près des Champs-Élysées.

PENSIONNAIRES ET EXTERNES Ni aliénés ni contagieux.

Institut Physicothérapique, Paris

25, rue des Mathurins

ÉTABLISSEMENT MÉDICAL

Le plus complet du monde

Traitement des maladies chroniques et dites incurables à l'aide des agents les plus puissants de la physique moderne. — Electricité.

Static, high Frequency, electric light bath. Hydropathy. Electric water bath, carbonic acide bath. Radiant heat, Massage, exercice, X rays, Radium, Mecanotherapy. — Zanders' System. Vibro thérapy. — Docteur speaks english.

Maison de santé

15, boulevard de la Madeleine

Institut ZANDER

21, rue d'Artois — PARIS (VIII^e)

MÉCANOTHÉRAPIE — ORTHOPÉDIE RÉÉDUCATION MOTRICE

Directeurs : D^r Fernand LAGRANGE
et D^r KRÜGER. — **TELEPHONE** 590-78.

Maison d'Hydrothérapie & de Convalescence

6, boulevard du Château, 6
NEULLY-sur-SEINE

Dirigée par les Docteurs A. DEVAUX
et L. BOUR (Anc. Dr. Ascolas).

AFFECTIONS NERVEUSES. — CHRONIQUES. — RÉGIMES. — CURES DE REPOS ET D'ISOLEMENT. — MORPHINOMANIE. — HYDROTHERAPIE. — ÉLECTROTHERAPIE. — INSTALLATION LUXUEUSE. — GRAND PARC.

TELEPHONE 512.84

SANATORIUM

Pour les maladies
du système nerveux et la
morphinomanie

ROUTE de VERSAILLES, 145
(BOULOGNE-SUR-SEINE)

TELEPHONE 694-41

Médecins directeurs : Dr Paul SOLLIER, chevalier de la Légion d'Honneur, Ancien Interne des Hôpitaux et des Hospices de Bicêtre et de la Salpêtrière. — Ex-chef de Clinique-Adjoint des Maladies Mentales à la Faculté. — D'ALICE SOLLIER (M^{me}). — Médecins adjoints : Dr M. CHARTIER, ancien interne des hôpitaux et de l'hospice de la Salpêtrière ; Dr Georges COLLET, médecin-adjoint des Asiles de la Seine.

Etablissement scientifique construit sur des plans nouveaux et installé suivant les derniers perfectionnements, au point de vue de l'hygiène, du confort et de la
GRAND PARC.

Renseignements tous les jours à
Boulogne

*Consultations à Paris, 14, rue
Clément-Marot : mardi, vendredi,
de 4 heures à 6 heures.

MAISON VELPEAU

Direct.-Fondat. : Dr CH. BONNET
7, r. de la Chaise (Square Bon Marché)
Ancien Hôtel du Prince Borghèse
CHIRURGIE-MÉDECINE

Établissement le plus luxueux et
le plus central de Paris. Vaste parc.

TELEPHONE 719-16 et 734-21. ☐

VILLA MONTSOURIS

130, Rue de la Glaçière

PARIS — TELEPHONE 805-40

Directeurs : Dr GOMAR
et Dr J. BUVAT

Traitement des maladies nerveuses
et de la morphinomanie. — Eta-
blissement d'hydrothérapie et élec-
trothérapie.

Seul Établissement à prix modérés.

MÉDECINS SPÉCIALISTES

CABINET

DES

Dr MONNET et COCHERET

17, Place de la Madeleine, Paris

Mardi, jeudi, samedi, de 2 h. à 4 h.

CLINIQUE : 33, avenue des Gobe-
lins : Lundi, mercredi, vendredi,
de 5 h. à 9 h. On parle allemand
et espagnol (Voir p. 133).

Dr PHILIPPEAU, 8 bis, rue de
Châteaudun, Paris. — Accouche-
ments. — Maladies des femmes. De
1 h. à 3 h. sauf mardi et vendredi.
— Clinique : 5, rue Blondel, de 4 à
6 heures.

OBJETS D'ART

A. Herzog, objets d'art, 41, rue
de Châteaudun. Annexe, 40, rue de
Châteaudun.

OUVRAGES MÉDICAUX ET HYGIÉNIQUES

Docteurs Monnet et Cocheret
242-18, Place de la Madeleine, 17

Ancien Chef de Clinique Dermatologique. Lauréat de la Faculté de Paris.

MALADIES DE LA PEAU ET DES VOIES URINAIRES

MALADIES DE L'ESTOMAC

MALADIES VÉNÉRIENNES

MALADIES ARTHRITIQUES

(Goutte, Rhumatismes, Diabète, Gravelle)

Applications de l'Électricité
des Rayons X, du Radium au traitement
de toutes les Maladies.

MARDI, JEUDI, SAMEDI, 2 A 4 H.

Les autres jours sur Rendez-Vous.

Le D^r MONNET a publié sur les
maladies ci-dessus cinq livres très
intéressants :

- 1^o La Peau, l'Estomac et
le Cuir chevelu 1 fr.
- 2^o Consultations pour les
Arthritiques 1 fr.
- 3^o Conseils aux Avariés. 2 fr.
- 4^o Les Voies urinaires et
leurs maladies. 1 fr.
- 5^o Le Bréviaire de la Beauté. 2 fr.

(Voir page 133).

PARAPLUIES, CANNES

**DUGAS-GÉRARD, 30, rue de
Mogador, Paris.** Fabric. de cannes,
cravaches, fouets, parapluies et
ombrelles. Maison de confiance.

Prix modérés.

Anciennement : 82, rue St-Lazare.

PARFUMERIE

PARFUMERIE PINAUD

(Voir page de garde à la fin du volume)

CORNIOLEY, 1, rue de la Paix,
Paris. Produits hygiéniques. Spé-
cialités pour la chevelure et le
visage. Prospectus gratis. Diplôme
de la Société de Médecine de
France.

PÊCHE (Ustensiles de) PIÈGES

Maison Moriceau
Bourdon et Bencît, succ^{rs}

26, quai du Louvre, Paris

Ustensiles et filets de pêche en
tous genres ; Pièges de tous systè-
mes. (Envoi franco du catalogue.)

PENSIONS DE FAMILLE

FAMILLE PARISIENNE

M^{me} BAJOU, 23, rue de Vaugirard,
près du Luxembourg, Paris, —
Chambre avec pension de trois
repas. 35 à 50 fr. par semaine. —
Nombreuses références.

FAMILY-HOUSE

43, Rue Gallée, Paris. *Etoile,*
Champs-Élysées, métro. — Nou-
veau pavillon construit dans un
joli jardin. Confort moderne. Chauf-
fage central. De 8 à 14 fr. par
jour. *English spoken.*

PENSION DE FAMILLE

12, Avenue Jules-Janin, ENTRÉE :
21, rue de La Pompe, PARIS. —
Situation très agréable, près le
Bois de Boulogne. Confort moder-
ne. Chauffage central. Électricité.
Bains. Jardin. Nombreux moyens
de communication.

Villa Chateaubriand

PENSION DE FAMILLE

11, rue Balzac, PARIS

Etoile, Champs-Élysées, métro.
Chauffage central, électricité, jardin
First class family Hôtel
Moderate price.

M^{me} LABONNETTE, Propriétaire.

PHARES D'AUTOMOBILES

**DENICH (A.), 144, rue Saint-
Maur, Paris.** (Voir p. 50.)

PHOTOGRAPHIE

(Appareils et fournitures pour la)

RICHARD (Jules), *... 419-63
R. Mélingue, 25; R. Lafayette, 7,
et R. Halévy, 10

Télégr. : *Enregistreur-Paris*
Constructeurs d'Instruments de Précision
Jumelle stéréoscopique dite



LE VÉRASCOPE
(Brev. S.G.D.G.)

donnant
l'illusion de la
réalité en
vraie gran-
deur avec le

relief et la véritable perspective.

LE GLYPHOSCOPE

(Breveté S.G.D.G.)

Nouvelle Jumelle stéréoscopique à 35 fr.
à l'usage des débutants en photographie.
(Voir page de garde au commencement
du volume.)

PRODUITS

PHARMACEUTIQUES

Coaltar saponiné

(Voir page bleue au commencement du
volume.)

Fer Brayais. (Voir p. 151).

**Lin Tarin; Pommade Fon-
taine; Savon Fontaine.**
(Voir p. 50).

NÉVRALGIES MIGRAINES
et toutes
MALADIES NERVEUSES

guéries par les
Pilules antinévralgiques du Doc-
teur **CRONIER**. 3 fr. la boîte, avec
notice, franco poste. **PARIS**, 75, rue
de la Boétie, et toutes pharmacies.

**PHARMACIE CENTRALE
DU NORD.** (Voir page 151).

**VÉRITABLES GRAINS DE
SANTÉ DU D^r FRANCK** contre
la constipation. (Voir page de garde
en tête du volume.)

POMMADE MOULIN

Guérit Dartres, Boutons, Rougeurs,
Démangeaisons, Eczémas, Hémor-
roides. Fait repousser les Cheveux
et les Cils. 2 fr. 30 le pot, franco.

Pharmacie MOULIN

30, rue Louis-le-Grand, PARIS

RESTAURANT

Restaurant du Grand Vatel,
275, R. St-Honoré, Paris. (V. p. 138).

TEA ROOMS

Restaurant du Grand Vatel,
275, rue St-Honoré, Paris. Afternoon
Tea. — Orchestre. (Voir page 138).

VEILLEUSES

Veilleuses françaises. Maison
Jeunet. (Voir p. 49).

VÉRASCOPES

RICHARD (Jules), *... 419-63.
R. Mélingue, 25; R. Lafayette, 7,
et R. Halévy, 10

Constructeur d'Instruments de Précision
Le VÉRASCOPE (Brev. S.G.D.G.)

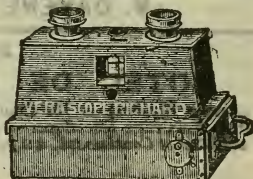

Le GLYPHOSCOPE (Br. S.G.D.G.)
nouvelle jumelle stéréoscopique à 35 fr.
à l'usage des débutants en photographie.

(Voir page de garde au commencement
du volume.)

VOYAGES

Compagnie des Messageries
Maritimes. (Voir p. 46).

Compagnie Générale Trans-
atlantique. (Voir p. 45).

Compagnie de Navigation
mixte. (Voir p. 47).

Compagnie Marseillaise de
Navigation Fraissinet et Cie.
(Voir p. 47).

Compagnie de Navigation
Marocaine et Arménienne Pa-
quet et Cie (Voir p. 48).

GRAND HOTEL DE NORMANDIE

PARIS — 4, rue d'Amsterdam, 4 — PARIS
EN FACE LA GARE SAINT-LAZARE



Salle de bains. Chauffage central. Restaurant à la carte et à prix fixe. Salon
ÉLECTRICITÉ — TÉLÉPHONE 279-05
Chambres de 3 à 15 fr. par jour et pension depuis 12 fr. par jour
ENGLISH SPOKEN — MAN SPRICHT DEUTSCH

V. DAVÈNE, PROPRIÉTAIRE

Paris

HOTEL DE LA TRÉMOILLE

(Champs-Élysées). — 150 chambres et Salons, Ascenseurs, Chauffage
central, Eclairage électrique. — Arrangements depuis 10 fr. par jour. —
GrandHôtel et Continental, à Ajaccio, même direction. LAFOND, propr^{ro}.

50

COMPTOIR NATIONAL D'ESCOMPTE DE PARIS

Capital : 150 millions de francs entièrement versés

SIÈGE SOCIAL : RUE BERGÈRE, — SUCCURSALE, place de l'Opéra, 2, PARIS

OPÉRATIONS DU COMPTOIR

Bons à échéance fixe, Escompte et Recouvrements, Escompte de Chèques, Achat et Vente de Monnaies étrangères, Lettres de Crédit, Ordres de Bourse, Avances sur Titres, Chèques, Traités, Envois de Fonds en Province et à l'Étranger, Souscriptions, Garde de Titres, Prêts hypothécaires maritimes, Garantie contre les Risques de remboursement au pair, Paiement de Coupons, etc.

AGENCES

- | | |
|-------------------------------------|--|
| 33 Bureaux de quartiers dans Paris. | 11 Agences dans les Colonies et pays de protectorat. |
| 13 Bureaux de banlieue. | 12 Agences à l'étranger. |
| 128 Agences en province. | |

BONS A ÉCHÉANCE FIXE

Intérêts payés sur les sommes déposées :

De 6 mois à 11 mois 2 % | De 1 an à 3 ans 3 %.

Les Bons, délivrés par le COMPTOIR NATIONAL aux taux d'intérêt ci-dessus, sont à ordre ou au porteur, au choix du déposant.

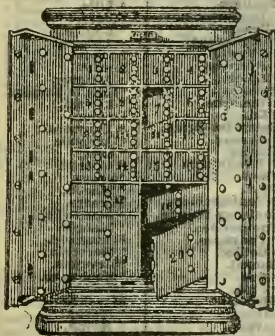

Garantie et sécurité absolue
Compartiments depuis 5 fr. par mois

LOCATION DE COFFRES-FORTS

Le Comptoir tient un service de coffres-forts à la disposition du public : 14, rue Bergère; 2, place de l'Opéra; 147, boulevard Saint-Germain; 49, avenue des Champs-Élysées, et dans les principales Agences. — Une clef spéciale unique est remise à chaque locataire. La combinaison est faite et changée par le locataire à son gré. Le locataire peut seul ouvrir son coffre.

VILLES D'EAUX

STATIONS ESTIVALES ET HIVERNALES

Le Comptoir national a des agences dans les principales Villes d'Eaux : Aix-en-Provence, Bagnères-de-Luchon, Bayonne, Biarritz, La Bourboule, Calais, Cannes, Châtel-Guyon, Cherbourg, Dax, Dieppe, Dunkerque, Eughien, Fontainebleau, Le Havre, Le Mont-Dore, Monte-Carlo, Nice, Ostende, Pau, Saint-Germain-en-Laye, Saint-Sébastien, Tronville-Deauville, Vichy, Tunis, Le Caire (Égypte), etc.; ces agences traitent toutes les opérations, comme le siège social et les autres agences, de sorte que les Étrangers, les Touristes, les Baigneurs peuvent continuer à s'occuper d'affaires pendant leur villégiature.

LETTRES DE CRÉDIT POUR VOYAGES

Le Comptoir National d'Escompte délivre des lettres de Crédit circulaires payables dans le monde entier auprès de ses agences et correspondants; ces lettres de crédit sont accompagnées d'un carnet d'identité et d'indications et offrent aux voyageurs les plus grandes commodités, en même temps qu'une sécurité incontestable.

Salons des Accrédités, Branch office, 2, place de l'Opéra

Special department for travellers and letters of credit. Luggage stored. Letters of credit cashed and delivered throughout the world.— Exchange office.

Letters and parcels received and forwarded.

SOCIÉTÉ GÉNÉRALE

Pour favoriser le développement du Commerce et de l'Industrie en France

Société anonyme fondée en 1864

CAPITAL : 300 MILLIONS

Siège social : rue de Provence, 54 et 56, à Paris

AGENCES DANS LES DÉPARTEMENTS :

* Abbeville	* Biarritz.	* Compiègne	Issoudun.
Agde.	Billom.	Condom.	Jarnac.
* Agen.	Bléré.	Contrexéville.	Joigny.
* Aix-en-Provence.	* Blois.	* Corbeil.	Jonzac.
* Aix-les-Bains.	Bohain.	* Cosne.	* Jussey.
* Alais.	Bolbec.	* Coulommiers	* La Bassée.
Albert.	* Bordeaux.	Coutances.	Lagny.
Albertville.	* Bourgne-s-M.	* Creil.	* Laigle.
* Albi.	* Bourbonne les-	Crest.	Landivisiau.
* Alençon.	Bains.	Creusot (Le).	Langon.
Ambert.	* Bourg.	* Dax.	Langres.
* Amboise.	* Bourges.	* Denain.	Lannion.
* Amiens	Bourgoin.	* Dieppe	* Laon.
* Andelys (Les).	Bressuire.	Digoin.	Lapalisse.
* Angers.	* Brest.	* Dijon.	La Réole.
* Angoulême.	* Briey.	* Dinan.	* Laval
* Annecy.	* Brignoles.	Dinar.	* Lavaur.
Annemasse.	Brionne.	* Dôle.	Lavelanet.
* Annonay.	* Brive.	Domfront	* Lézignan.
* Apt.	* Caen.	* Douai.	* Libourne.
* Arcachon.	* Cahors.	Doué-la-Fontaine.	Ligny-en-Barrois.
* Argentan.	* Calais.	Doullens.	* Lille.
Argentan - sur -	* Cambrai.	* Draguignan.	Lillers.
Creuse.	* Cannes.	* Dreux.	* Limoges.
* Arles.	* Carcassonne.	* Dunkerque.	* Lisieux.
* Armentières.	Carentan.	* Elbeuf.	Loches.
* Aras.	Carmaux.	* Epernay.	Lodève.
* Aubagne.	* Carpentras.	* Epinal.	* Longwy.
* Aubenas.	* Castelsarrasin.	Estaires.	* Lons-le-Saunier.
* Aubusson.	* Castres.	* Etampes.	* Lorient.
* Auch.	Caudry.	* Eu.	Loudun.
Auray.	Cavillon.	Evian-les-Bains.	* Louviers.
* Aurillac.	* Cette.	* Evreux.	* Lunéville.
* Autun.	* Chalon-s-S.	Falaise.	* Lure.
* Auxerre.	* Châlons-s-M.	* Flèche (La).	* Luxeuil.
* Avallon.	* Chambéry.	Flers.	* Lyon/
Avesnes.	Chambon-Feuge-	Foix.	* Mâcon.
* Avignon.	rolles.	* Fontainebleau.	Mamers.
Avize.	Chantilly	Fontenay-l-Comte.	* Mans (Le).
Avanches.	* Charleville.	Fougerolles.	* Mantes.
Ay.	Charmes.	* Fourmies.	Marmande.
* Bagnères-de-Bi-	Charolles.	* Gaillac.	* Marseille.
gorre.	* Chartres.	Gannat.	Marvejols.
* Barbantane.	Châteaudun.	* Gap.	* Maubeuge.
Barbezieux.	Châteaulin.	* Glen.	Mauléon.
* Bar-le-Duc.	Châteauneuf-sur-	Gieors.	Mayenne
Bar-sur-Aube	Charente.	Givet.	* Meaux.
Bar-sur-Seine.	Châteaurenard.	Givors.	* Melun.
Bayeux.	* Châteauroux.	Gournay-en-Bray.	* Menton.
* Bayonne.	Château-Thierry	* Granville.	Meru.
Beaumont s-Oise.	Chaumont.	* Grasse.	* Merville
* Beaune.	* Chauny.	Graulhet.	Meulan.
* Beauvais.	Chazelles-s-Lyon	Gravelines.	* Meursault.
Belfort.	* Cherbourg.	* Gray.	Meymac.
Bellegarde.	* Chlunon.	* Grenoble.	* Millau.
* Belley.	Clamecy.	* Guingamp.	Mirecourt.
* Bergerac.	* Clermont-Ferr	* Guise.	* Moissac.
Bergues.	Cluny.	* Havre (Le).	* Montargis.
* Bernay.	* Cognac.	Hirson.	* Montauban.
* Besançon.	Comines	* Honfleur.	* Montbéliard.
* Beziers.		* Hyères.	* Mont-d-Marsan

(* Les agences marquées d'un astérisque sont pourvues d'un service de coffres-forts)

Montdidier.
 * Monte-Carlo
 * Montélimar
 * Montereau.
 * Montluçon.
 * Montpellier
 * Montreuil-s-M.
 Montrichard.
 Moret-s.-Loing.
 Morez-du-Jura.
 * Morlaix.
 * Moulins.
 Moutiers.
 * Nancy.
 * Nantes.
 Nantua.
 * Narbonne.
 * Nemours.
 * Nevers.
 * Nice.
 * Nîmes.
 * Niort.
 * Nogent-l-Rotrou.
 * Noyon.
 Nuits-St-Georges.
 * Oloron-Sainte-
 Marie.
 * Orléans.
 * Orthez.
 * Oyonnax.
 * Pamiers.
 Parthenay.
 * Pau.
 * Périgueux.
 Péronne.
 * Perpignan.
 Pertuis.
 * Pézenas.
 Pithiviers.
 * Poitiers.
 Pons.
 * Pont-à-Mousson
 * Pont-Audemer.

Pont-de-Beau-
 voisin.
 Pontivy.
 Pont-l'Évêque.
 * Pontoise
 * Provins.
 * Puy (Le).
 Quesnoy (Le).
 * Quimper.
 Quimperlé.
 * Redon
 * Reims.
 * Romiremont.
 * Rennes.
 Rethel.
 Revel.
 Niom.
 Rive-de-Gier.
 * Roanne.
 * Rochefort-s-Mer.
 * Rochelle (La).
 * Roche-s.-Yon (La)
 * Rodez.
 * Romans.
 * Romilly-s-Seine
 Seine.
 Romorantin.
 * Roubaix.
 * Rouen.
 * Royan.
 * Ruell.
 Ruffec.
 Saint-Affrique.
 * Saint-Amand.
 * Saint-Brieuc.
 * Saint-Chamond.
 * Saint-Claude.
 Saint-Cloud.
 * Saint-Dié.
 * Saint-Dizier.
 * Saint-Etienne.
 Saint-Flour.

Sainte-Foy-la-
 Grande.
 * Saintes.
 * Saint-Gaudens.
 * Saint-Germain-
 en-Laye.
 Saint-Girons.
 * Saint-Jean -
 d'Angély.
 * St-Jean-de-Luz
 * Saint-Lô.
 Saint-Loup-sur-
 Semouse.
 * Saint-Malo.
 * Saint-Nazaire.
 * Saint-Omer.
 * Saint-Quentin.
 Saint-Remy-de-
 Provence.
 Saint-Servan.
 Salies-de-Béarn.
 Salins-éu-Jura.
 Salon.
 Sannoins.
 * Sarlat.
 * Saumur.
 * Sedan.
 * Semur.
 * Senlis.
 Senones
 * Sens.
 Sézanne.
 Sèvres.
 * Soissons.
 Souillac.
 * Tarare.
 * Tarascon.
 * Tarbes.
 Terrasson.
 * Thiers.
 Thizy.
 Thonon-les-Bains.
 * Thouars.

Tonneins.
 Tonnerre.
 * Toul.
 * Toulon.
 * Toulouse.
 Tourcoing.
 * Tournus.
 * Tours.
 * Troyes.
 * Tulle.
 Tullins.
 Uzès.
 * Valence.
 Valence-d'Agen
 * Valenciennes.
 Valognes.
 Valréas.
 Vals-les-Bains.
 * Vannes.
 * Vendôme.
 Verneuil-s-Avre.
 * Vernos.
 * Versailles.
 Vervins.
 * Vesoul.
 * Vichy.
 * Vienne.
 Vierzon.
 Villefieu-l-Poëles
 * Villefranche-
 de-Rouergue.
 * Villefranche-s-
 Saône.
 * Villeneuve-s-Lot
 * Villeneuve-s-
 Yonne.
 * Villers-Cotterets
 Villeurbanne.
 Vitry.
 * Volron.
 Vouziers.
 Yvetot

AGENCÉS A L'ÉTRANGER

Londres, Old Broad Street, 53, et St-Sébastien (Espagne), avenida de la Libertad, 37
 La Société a, en outre, 88 Succursales, Agences et Bureaux à Paris et dans la Banlieue,
 228 Bureaux auxiliaires rattachés aux agences, et des Correspondants sur toutes les places
 de France et de l'Étranger.
 Correspondant en Belgique: Société Française de Banque et de Dépôts, Bruxelles, 70,
 Rue Royale; — Anvers, 22, Place de Meir.

OPÉRATIONS de la SOCIÉTÉ GÉNÉRALE :

Dépôts de fonds à intérêts en compte ou à échéance fixe (taux des dépôts de 1 an à 23 mois,
 2 0/0; de 2 ans à 35 mois, 2 1/2 0/0; de 3 à 5 ans, 3 1/2 0/0, net d'impôt et de timbre); Ordres
 de Bourse (France et Étranger); Souscriptions sans frais; Vente aux guichets de va-
 leurs livrées immédiatement (obligations de chemins de fer, obligations et Bons à lot, etc.);
 Escompte et Encaissement de coupons français et étrangers; Mise en règle de
 titres; Avances sur titres; Escompte et Encaissement d'effets de commerce;
 Garde de titres; Garantie contre le remboursement au pair et les
 risques de non-verification des tirages; Virements et chèques sur la
 France et l'Étranger; Lettres de crédit et BILLETS de crédit cir-
 culaires; Change de monnaies étrangères; Assurances (vie, incen-
 die, accidents), etc.

Service de coffres-forts et de compartiments de coffres-forts
 au Siège social, dans les succursales, et dans un très grand nombre d'agences de
 Paris et de Province, depuis 5 fr. par mois; tarif décroissant en proportion
 de la durée et de la dimension. — (Demander les notices spéciales à
 tous les guichets de la Société.)



(*) Les agences marquées d'un astérisque sont pourvues d'un service de coffres-forts.

CRÉDIT LYONNAIS

FONDÉ EN 1863

SOCIÉTÉ ANONYME - CAPITAL : 250 MILLIONS

ENTIÈREMENT VERSÉS

LYON, SIÈGE SOCIAL : PALAIS DU COMMERCE

PARIS : BOULEVARD DES ITALIENS, 19

AGENCES DANS PARIS

Place du Théâtre-Français, 3.	Boulevard Saint-Germain, 205.
Rue Vivienne, 31 (Bourse).	Avenue des Gobelins, 14.
Faubourg Poissonnière, 44.	Rue de Flandre, 30.
Rue de Turbigo, 3 (Halles).	Rue de Passy, 64.
Rue de Rivoli, 43.	Rue d'Auteuil, 43.
Rue Rambuteau, 14.	Avenue des Ternes, 37.
Boulevard de Sébastopol, 91.	Boulevard de Bercy, 1.
Rue du Faub.-St-Antoine, 63.	Avenue des Champs-Élysées, 55.
Boulevard Voltaire, 43.	Rue Lafayette, 50.
Rue du Temple, 201.	Avenue d'Orléans, 19.
Boulevard Saint-Denis, 10.	Place Victor-Hugo, 7.
Avenue de Villiers, 69.	Boulevard Haussmann, 132.
Boulevard de Magenta, 81.	Rue Saint-Antoine, 62.
Avenue Kléber, 108.	Rue Royale, 44.
Place Clichy, 16.	Rue Lecourbe, 2.
Boulevard Haussmann, 53.	Boulevard de Courcelles, 5.
Rue du Faub.-St-Honoré, 152.	Boulevard Voltaire, 113.
Boulevard Saint-Germain, 58.	Boulevard Barbès, 5.
Boulevard Saint-Michel, 20.	Avenue Marceau, 44.
Faubourg du Temple, 68.	Boulevard Haussmann, 188.
Avenue Bosquet, 36.	Rue des Martyrs, 62.
Rue de Rennes, 66.	Place de Rennes, 6.

NEUILLY-SUR-SEINE, avenue de Neuilly, 26.

SAINT-DENIS, rue de Paris, 52.

BOULOGNE-SUR-SEINE, boulevard de Strasbourg, 1.

SAINT-MANDÉ, place de la Tourelle, 5.

LEVALLOIS-PERRET, rue de Courcelles, 94.

ASNIÈRES, Grande-Rue, 32.

NOGENT-SUR-MARNE, Grande-Rue, 166.

PANTIN, rue de Paris, 62. | CHARENTON, rue de Paris, 79

CRÉDIT LYONNAIS

AGENCES EN FRANCE ET EN ALGÉRIE

Abbeville.	Carcassonne.	Lille.	Romans.
Agen.	Carpentras.	Limoges.	Rôtbaix
Aix-en-Provence.	Castres.	Lisieux.	Rouen.
Aix-les-Bains.	Caudry.	Lons-le Saunier.	Saint-Brieuc.
Alais.	Cette.	Lorient.	Saint-Chamond.
Albi.	Chalon-sur-Saône.	Lunel.	Saint-Die.
Alençon.	Chambéry.	Lunéville.	Saint-Dizier.
Alger (Algérie).	Charleville.	Macon.	Saint-Etienne.
Amiens.	Chartres.	Mans (Le).	St-Germain-en-Laye.
Angers.	Châtelleraut.	Marseille.	Saint-Omer.
Angoulême.	Châtillon-sur-Seine.	Maubeuge.	Saint-Quentin.
Annecy.	Chauny.	Mazamet.	Saintes.
Annonay.	Cherbourg.	Menton.	Salon.
Antibes.	Cholet.	Montauban.	Saumur.
Arles.	Clermont-Ferrand.	Montbéliard.	Sedan.
Armentières.	Cognac.	Monte-Carlo (Terri- toire français).	Sens.
Arras.	Compiègne.	Mentélimar.	Sidi-bel-Abbès (Al- gérie).
Autun.	Constantine (Algérie).	Montluçon.	Soissons.
Auxerre.	Creusot (Le).	Montpellier.	Tarare.
Avignon.	Dax.	Moulins.	Tarbes.
Bar-le-Duc.	Dieppe.	Nancy.	Thiers.
Bayonne.	Dijon.	Nantes.	Thizy.
Beaucaire.	Dôle.	Narbonne.	Toulon.
Beaulieu.	Douai.	Nevers.	Toulouse.
Beaune.	Draguignan.	Nice.	Tourcoing.
Beauvais.	Dunkerque.	Nîmes.	Tours.
Belfort.	Elbeuf.	Njort.	Trouville.
Belleville-sur-Saône.	Epernay.	Oran (Algérie).	Troyes.
Besançon.	Epinal.	Orléans.	Valence.
Béziers.	Evreux.	Pau.	Valenciennes.
Biarritz.	Récamp.	Périgueux.	Vallauris.
Blois.	Firminy.	Perpignan.	Vaudun.
Bône (Algérie).	Flers.	Philippeville (Algérie).	Versailles.
Bordeaux.	Fournies.	Poitiers.	Vesoul.
Bourg.	Grasse.	Pontarlier.	Vichy.
Bourges.	Gray.	Puy (Le).	Vienne (Isère).
Bourgoin.	Grenoble.	Reims.	Vierzon.
Brest.	Havre (Le).	Remiremont.	Villefranche-sur- Saône.
Brièves.	Hyères.	Rennes.	Villeeneuve-sur-Lot.
Cæn.	Issoire.	Rethel.	Vitry-le-François.
Cahors.	Jarnac.	Rive-de-Gier.	Voiron.
Calais-Saint-Pierre.	Laon.	Roanne.	
Cambrai.	Laval.	Rochelle (La).	
Cannes.	Libourne.		

AGENCES A L'ÉTRANGER

Alexandrie (Égypte).	Genève.	Moscou.	Smyrne.
Barcelona.	Jaffa.	Odessa.	Valence (Espagne)
Bruzelles.	Jéru alem.	Port-Saïd.	
Caire (Le).	Londres.	Saint-Petersbourg.	
Constantinople.	Madrid.	Saint-Sébastien.	

Le Crédit Lyonnais fait toutes les opérations d'une maison de banque: dépôts d'argent remboursables à vue et à échéance; dépôts de titres; encaissements de coupons; ordres de bourse; souscriptions; escompte de papier de commerce sur la France et l'Étranger; chèques et lettres de crédit sur tous pays; prêts sur titres français et étrangers; achat et vente de monnaies, matières et billets étrangers.

Service spécial de location de COFFRES-FORTS dans des conditions présentant toute garantie contre les risques d'incendie et de vol (compartiments depuis 5 francs par mois).

Le Petit Journal

RÉPUBLICAIN INDÉPENDANT

Tous les jours SIX PAGES

Le mieux informé, le plus complet, le plus répandu de tous les journaux du monde.

Le Numéro : 5 Centimes

CHAQUE SEMAINE

LE SUPPLÉMENT ILLUSTRÉ EN COULEURS

DU

Petit Journal

HUIT GRANDES PAGES dont plusieurs imprimées en couleurs

Le Numéro : 5 Centimes

La Mode

GRAVURES EN COULEURS, PATRONS DÉCOUPÉS GRATUITS, ROMANS, ETC.

Le Numéro : 10 Centimes

Le Petit Journal Agricole

(L'AGRICULTURE MODERNE)

Journal de vulgarisation et d'information de tout ce qui se rapporte à l'Agriculture française et étrangère

Le Numéro : 5 Centimes

LE PETIT JOURNAL ILLUSTRÉ DE LA JEUNESSE

SEIZE PAGES dont quatre en couleurs

Le Numéro : 10 Centimes

CESES JOURNAUX SONT EN VENTE PARTOUT



LE FIGARO



Six pages tous les jours

DIRECTEUR :

GASTON CALMETTE

INFORMATIONS

LE FIGARO est outillé de manière à fournir sur chaque événement important, en France et à l'étranger, l'information la plus rapide, la plus complète, la plus sûre. Il a, depuis sa nouvelle direction, un service spécial de dépêches de la dernière heure qui lui sont envoyées de toutes les grandes capitales.

Ouvert à tous les partis, journal indépendant, frondeur, **LE FIGARO** est devenu la tribune la plus libre et la plus retentissante.

C'est le journal le plus répandu du monde entier.

CHAQUE SEMAINE

Dessins d'Actualité

FORAIN, Abel FAIVRE, A. GUILLAUME, DE LOSQUES

Supplément littéraire

AVEC

UNE PAGE DE MUSIQUE INÉDITE

TOUS LES SAMEDIS

Five o'Clock

Pendant la saison d'hiver, **LE FIGARO** donne, dans son hôtel, des concerts auxquels sont invités, à tour de rôle, ses abonnés. Les abonnés des départements et de l'étranger, de passage à Paris, reçoivent aussi des invitations sur leur demande.

PUBLICITÉ

Les services de Publicité liés à la rédaction sont installés dans l'hôtel du **FIGARO**, 26, rue Drouot.

La publicité du **FIGARO** est la plus recherchée.

ABONNEMENTS

	Paris et S.-et-Oise	Départem	Étranger.
Un an . . .	60 fr.	75 fr. »	86 fr. »
Six mois . .	30 fr.	37 fr. 50	43 fr. »
Trois mois .	15 fr.	18 fr. 75	21 fr. 50



JOURNAL DES DÉBATS

Politiques et Littéraires

Grand journal quotidien

FONDÉ EN 1789

17, rue des Prêtres-Saint-Germain-l'Auxerrois, Paris (1^{er})

10 centimes le numéro

Principaux collaborateurs : MM. RENÉ BAZIN, PAUL BOURGET, PAUL DECHANEL, député ; EMILE FAGUET, HENRY HOUSSAYE, ERNEST LAVIGNE, JULES LEMAÎTRE, ALBERT VANDAL, MELCHION DE VOGÛÉ, membres de l'Académie française.

MM. EDOUARD AYNARD, GEORGES BERGER, députés ; PHILIPPE BERGER, J. BOURDEAU, EMILE BOUTMY XAVIER CHARMES, HENRY JOLY, ANATOLE LEROY-BEAULIEU, PAUL LEROY-BEAULIEU, G. MASPERO, DE MOLINARI, GEORGES PERROT, ERNEST REYER, membres de l'Institut.

MM. ARVÈDE BARINE, JACQUES BARDOUX, HENRI BIDOU, PAUL DEWYSEN, ROBERT DE CAIX, HENRI CHANTAVOINE, FRANCIS CHARMES, sénateur ; JEAN-CHARLES ROUX, A. CHAUMEIX, EMILE COMBE, docteur DARRAS, MAURICE DEMAISON, JULES DIETZ, RENÉ DOUMIC, AUGUSTIN FILON, J.-H. FRANKLIN, H. GRUNET, ANDRÉ HALLAYS, ADOLPHE JULLIEN, RAYMOND KORCHLIN, ANATOLE LE BRAZ, CHARLES LEGRAS, JULES LEGRAS, ANDRÉ LIASSE, CHARLES MALO, ANDRÉ MICHEL, MAURICE MURET, HENRI DE PARVILLE, EDOUARD PAYEN, ALBERT PETIT, ARTHUR RAFFALOVICH, E. RIPAULT, EDOUARD ROD, EUGÈNE ROSTAND, EDOUARD SARRADIN, CHRISTIAN SCHEFFER, H. WELSCHEIMER, DANIEL ZOLLA, etc. etc.

ADRESSE TÉLÉGRAPHIQUE : DÉBATS-PARIS

TÉLÉPHONE : Administration, 103.00; Rédaction, 103.01
Informations, 103.02

PRIX DE L'ABONNEMENT :

	TROIS MOIS	SIX MOIS	UN AN
France, Colonies et Alsace-Lorraine.	10 fr.	20 fr.	40 fr.
Union postale.	16 fr.	32 fr.	64 fr.

Les abonnements partent du 1^{er} et du 16 de chaque mois

NOTA. — Le service du journal est fait gratuitement, pendant huit jours, sur demande affranchie adressée à l'administration du journal.

Le Monde Illustré

Envoie gratuitement à tous ses Abonnés

12 ROMANS inédits par an (UN par mois)

Titres des romans envoyés en 1908 :

Du Berceau à la Tombe	par Jean SIGAUX.
Les Aventures de M. Haps	Max MAUREY et JUBIN.
Patatras	Maurice VAUCAIRE.
Nouvelles	Léonide ANDRIEFF.
L'Épouvante	Maurice LEVEL.
Popote	Henri DUVERNOIS.
Mademoiselle Don Quichotte	Philippe MAQUET.
Le Mot de l'Enigme	BERR DE TURIQUE.
Les Héros de la Yellowstone	Léo CLARETIE.
Les Fatidiques	René FRAUDET.
Secrets d'État	Tristan BERNARD.
L'Eau qui dort	Hippolyte LEMAIRE.

Quelques titres de romans qui seront envoyés en 1909 :

Les Musulmanes	par Charles GÉNIAUX.
Les Faux Dieux	Mary GILL.
La Princesse sans cœur	Maurice LEFEVRE.
Le Mystérieux Inconnu	GUY DE TÉRAMOND.
La Part du Feu	Gaston CHÉRAU.
Finis Mouche	Serge BASSET.
Tourment des Cœurs	Tancrede MARTEL.

Ces romans ont la triple qualité d'être intéressants, modernes et convenables

Édition de Luxe, entièrement sur papier couché, hors texte et supplément de musique.

PRIX DE L'ABONNEMENT :

ÉDITION ORDINAIRE				ÉDITION DE LUXE			
	1 an.	6 mois.	3 mois.		1 an.	6 mois.	3 mois.
France .	26 fr.	13 fr.	7 fr.	France .	36 fr.	18 fr.	9 fr.
Étranger	36	19	10	Étranger	48	24	12

Qual Voltaire, 18. — PARIS

Le Temps

PARIS — 5, boulevard des Italiens, 5 — PARIS

ADRESSE TÉLÉGRAPHIQUE : TEMPS PARIS

TÉLÉPHONE (5 LIGNES) : 103.07 — 103.08 — 103.09 — 103.32 — 103.33

SERVICES TÉLÉGRAPHIQUES ET TÉLÉPHONIQUES

Politiques, Commerciaux et Financiers particuliers

DE TOUTES LES CAPITALES

ET DE TOUS LES DÉPARTEMENTS FRANÇAIS

PRIX DE L'ABONNEMENT DE TROIS MOIS

Paris, Seine et Seine-et-Oise, **14** francs

Départements, Algérie, Tunisie et Alsace-Lorraine, **17** francs

Étranger, **18** francs

Pendant la Session des Chambres

Le Temps PUBLIE UN SUPPLÉMENT RÉGULIER :

Le Petit Temps

(Suite de ses Dernières nouvelles)

qui est envoyé à tous les abonnés. Il est distribué le soir même à ceux de Paris

et délivré gratuitement aux acheteurs le lendemain

Le TEMPS accepte des abonnements au numéro, partant de n'importe quelle date, moyennant 0 fr. 20 par numéro à expédier en France ou à l'Étranger

22^e ANNÉE
Le N° 5 cent.

Voir les
dernières dépê-
ches de la nuit

L'Éclair

22^e ANNÉE
Le N° 5 cent.

Voir la
Revue des jour-
naux du matin

Journal de Paris, Politique, Quotidien, absolument indépendant

LE PLUS GRAND JOURNAL DU MATIN A 5 CENTIMES

10, Faubourg Montmartre (9^e arr.)

Abonnements pour toute la France. Par numéro : 5 centimes
ERNEST JUDET, Directeur

*Le mieux informé, le plus complet et le plus intéressant
de tous les grands journaux quotidiens*

L'ACTUALITÉ

L'Éclair publie chaque matin une chronique très vivante et très documentée sur **LE FAIT DU JOUR**

LA POLITIQUE

L'Éclair apprécie les événements politiques avec une indépendance absolue, s'inspirant uniquement des intérêts supérieurs du pays et du désir de réaliser l'entente nationale. Son seul programme est la devise qu'il a choisie : **LA FRANCE AVANT TOUT**

L'ARMÉE

L'Éclair défend l'Armée, instrument indispensable de la sécurité, de la dignité et de la grandeur nationales, contre ceux qui chercheraient à la désorganiser et à la détruire. Il suit avec intérêt et traite avec une attention spéciale **LES QUESTIONS MILITAIRES**

INFORMATIONS

L'Éclair est essentiellement un journal d'informations ; aussi, par la sûreté et la rapidité de ses renseignements, et par le choix qu'il a apporté dans le recrutement de sa rédaction et de son reportage, justifie-t-il sa réputation d'être le journal

LE MIEUX INFORMÉ DE PARIS

COLONIES

L'Éclair, par ses nouvelles coloniales, par ses études sérieuses sur nos possessions, est devenu justement populaire dans

LE MONDE COLONIAL

ROMANS

L'Éclair, pour la publication de ses romans, s'est assuré la collaboration des **AUTEURS LES PLUS AIMÉS DU PUBLIC**

PARTIE FINANCIÈRE

L'Éclair ne publie que des informations financières **ABSOLUMENT SURES ET DÉSINTÉRESSÉES**

ILLUSTRATIONS

L'Éclair donne chaque matin, très soigneusement gravés, les Portraits des Hommes du jour et de nombreuses illustrations **REPRODUITS PHOTOGRAPHIQUEMENT**

REVUE COMMERCIALE

L'Éclair reçoit par téléphone et par dépêches les derniers cours de tous les marchés ; son bulletin commercial est aussi complet et aussi détaillé que celui des **JOURNAUX COMMERCIAUX**

LA LIBERTÉ

Le plus grand journal du soir à CINQ centimes

FONDÉ EN 1865

DIRECTEUR, RÉDACTEUR EN CHEF :

GEORGES BERTHOULAT *

113, rue Réaumur, PARIS (2^e arr.)

Téléphone 102.60, 102.17

PRIX DES ABONNEMENTS :

	1 AN	6 MOIS	3 MOIS
Seine et Seine-et-Oise.	20 fr.	11 fr.	6 fr.
Départements.	26 fr.	14 fr.	8 fr.
Union postale.	36 fr.	20 fr.	12 fr.

LA LIBERTÉ est le journal le plus indépendant.

LA LIBERTÉ est le journal le mieux informé.

LA LIBERTÉ donne la *Cote complète* de la Bourse de Paris, des départements et de l'étranger.

LA LIBERTÉ arrive le matin en province avec les dernières nouvelles du monde entier.

LA LIBERTÉ a les meilleures chroniques et le meilleur reportage.

LA LIBERTÉ donne chaque jour un feuilleton de nos meilleurs auteurs.

N. B. — Un service gratuit de cinq jours est fait sur demande affranchie.

LE SIÈCLE

Grand journal politique quotidien

28, rue de la Victoire, 28

Téléphone 102.39

— 102.55

— 102.68

— 103.80

PARIS

Directeur-Rédacteur en chef :

Alexis CAILLE

LE SIÈCLE, sous la direction politique de

M. J.-L. DE LANESSAN

Ancien ministre de la marine,

compte parmi ses collaborateurs politiques :

MM. Raoul Allier; Pierre Baudin, ancien ministre, sénateur de l'Ain; Henri Brisson, Président de la Chambre des députés; Ferdinand Buisson, député de la Seine; Joseph Caillaux, vice-président de la Chambre; Hector Depasse, député de la Seine; Desachy; F. Dubief, ancien ministre, député de Saône-et-Loire; Ch. Dumont, député du Jura; Garreau-Dombasle; Yves Guyot, ancien ministre; Alfred Massé, député de la Nièvre; Armand Massip; Louis Mill, ancien député; Frédéric Passy, de l'Institut; Frank Puaux; G. Thomson, député de l'Algérie, etc., etc.

Dans son feuilleton quotidien de 2^e page et dans ses variétés littéraires et scientifiques, "LE SIÈCLE" donne des études de MM. Bertol-Graivil, D^r Blatin, Armand Brette, Henri Charriaut, Michel Delines, D^r Blanche Edwards Pilliet, Henry Éon, Maurice Guillemot, Gustave Kahn, Jean Kolb Lemoigne, Camille Lemonnier, Camille Le Séné, Louis Matté, Maurice des Ombiaux, Georges-G. Paraf, Marcellin Pellet, Camille Pitollet, Xavier de Ricard, Paul Risson, Paul Robiquet, Sainte-Marie, Albert Sauzède, Paul Souchon etc.

PRIX D'ABONNEMENT

Paris, Seine et Seine-et-Oise	Départements, Algérie	Union postale
Trois mois . . . 8 fr.	Trois mois . . . 6 fr.	Trois mois . . . 12 fr.
Six mois . . . 16 fr.	Six mois . . . 12 fr.	Six mois . . . 24 fr.
Un an . . . 32 fr.	Un an . . . 24 fr.	Un an . . . 48 fr.

LE SIÈCLE accepte des abonnements au numéro, partant d'une date quelconque à raison de 0 fr. 15 par numéro, pour la France ou pour l'Étranger.

LE SOLEIL

GRAND JOURNAL QUOTIDIEN

6 PAGES - 2 FEUILLETONS

112, r. de Richelieu et 21, boul. Montmartre

PARIS

Adresse télégraphique : LEILOS-PARIS

TÉLÉPHONE : 212-03

Directeur : Ernest RENAULD

TARIF DES ABONNEMENTS :

FRANCE et ALGÉRIE

Un an	Six mois	Trois mois	Un mois
20 fr. »	10 fr. »	5 fr. »	2 fr. »

Union postale.			
30 fr. »	15 fr. »	8 fr. »	3 fr. »

PUBLICITÉ

Pour la publicité, s'adresser soit aux bureaux du journal, soit à la maison LAGRANGE et CERF, place de la Bourse.

La Vie Parisienne

Journal illustré

Mœurs élégantes

Choses du jour

Théâtres et musique

Critique de la mode

Voyages et sports

Boulevard des Capucines, 20

La Vie parisienne n'a pas de similaire parmi les journaux illustrés français. Par son indépendance, son dilettantisme, la légèreté d'allures de ses articles et l'originalité de ses dessins, par le ton libre qu'elle prend pour juger hommes et choses, elle est l'expression élégante de l'esprit et du goût parisien le plus fin, dont elle a toujours su conserver la formule.

Tous ceux qui se sont fait un nom dans la littérature ou au théâtre ont débuté ou collaboré à *la Vie parisienne*. Citons : MEILHAC, HALÉVY, TAINE, DROZ, MARQUIS DE MASSA, ABOUT, NISARD, DUC DE MORNAY, FRÉDÉRIC MASSON, ABEL HERMANT, GYP, HENRI LAVEDAN, PAUL BOURGET, MAURICE DONNAY, VANDEREM, PIERRE VEBER, MARNI, VALDAGNE, RICHARD O'MONROY, COMTE R. DE MONTESQUIOU, etc.

Le clubman

La femme élégante

L'artiste et l'homme de lettres

Le militaire et le marin

Lisent la Vie parisienne

TOUS LES SAMEDIS, UN NUMÉRO : 60 CENTIMES

ABONNEMENTS. France : Un an, 30 fr. ; six mois, 16 fr. ; trois mois, 8 fr. 50

Étranger, le port en sus

La Petite Gironde

JOURNAL RÉPUBLICAIN QUOTIDIEN

Le plus grand et le plus complet
de tous les journaux de France à 5 centimes

RÉDACTION ET ADMINISTRATION :

Bordeaux — rue de Chéverus, 8 — Bordeaux
et rue de Richelieu, 101 — Paris

ABONNEMENTS

Gironde et départements limitrophes : un an . . . 22 fr.
Les autres départements. 24 fr.

Annonces : 1 fr. 75 la ligne d'annonce (4^e page).
— 3 fr. 50 la ligne de réclame —
— 7 fr. » la ligne de réclame (3^e page).
— 11 fr. » la ligne de chronique.

La Petite Gironde publie dix éditions par jour.
Tirage : 270 000 exemplaires

TOUS LES JOURS : SIX PAGES

LA FRANCE

de Bordeaux et du Sud-Ouest

Siège social à Bordeaux : Ancien Hôtel des Postes

TRENTE DÉPARTEMENTS DESSERVIS

Tirage moyen de 225 000 exemplaires

Chronique régionale développée dans douze éditions par des rédacteurs spéciaux.

Huit colonnes de télégrammes par fil spécial.

La France du Sud-Ouest est le journal le plus recherché du Sud-Ouest pour sa publicité.

AGENT à Paris : rue Taitbout, 80 (Téléphone : 150-61).

La France du Sud-Ouest est en vente dans les kiosques des boulevards à Paris.

Correspondance parisienne de la France du Sud-Ouest, boulevard Montmartre, 21, Paris (Téléphone : 149-85).

LA DÉPÊCHE

Quotidien, 6, 8, 10 ou 12 pages. Quatorze éditions régionales spéciales 5 cent. le Numéro. ABONNEMENTS : *France et Colonies* : 3 mois, 6 fr.; 6 mois, 10 fr.; 1 an, 20 fr. Durée facultative, 6 cent. le Numéro. *Étranger* (Un. post.) : 9 fr.; 18 fr.; 36 fr. Républicain radical. **La Dépêche** est le journal le plus répandu de la région du Midi et du Sud-Ouest. — Tirage quotidien 225 000 exemplaires en moyenne. Fil télégraphique spécial. Correspondance particulière dans la plupart des grandes villes d'Europe : Londres, Madrid, Berlin, Barcelone, Bruxelles, Genève et toutes les villes de la région. *Dir.* : MM. SAÏS et HUC. — **La Dépêche** publie chaque jour un article politique et un article littéraire. Principaux collaborateurs : A. AULARD, J. JAURÈS, G. CLEMENCEAU, LÉON BOURGEOIS, Edmond HARAUCOURT, E. LOCKROY, Camille PELLETAN, Henri BRISSON, Paul et Victor MARGUERITTE, E. CONTE, O. UZANNE, Eugène FOURNIÈRE, G. GEFFROY, L. MILLOT, B. MARCEL, Henri ROUJON, PIERRE et PAUL, Remy DE GOURMONT. — *Affaires extérieures* : Jean des GAULES. — *Administration et Rédaction* : 57, rue Bayard, Toulouse ; Téléphone 133. — *Bureaux à Paris* : 4, rue du Faubourg-Montmartre ; Téléphone : 134-02.

Le Soleil du Midi

Grand journal quotidien d'informations

FONDÉ EN 1885, A MARSEILLE

ADMINISTRATION ET RÉDACTION : rue Venture, 14

Six éditions par jour. *Le Soleil du Midi* est le journal conservateur le plus répandu de la Région du Sud-Est. Il est lu dans dix départements et sa publicité est, de ce fait, extrêmement recherchée. Ses collaborateurs parisiens sont MM. Paul BOURGET et COSTE DE BEAUREGARD, de l'Académie française; DE LAMARZELLE, sénateur; Roger LAMBELIN, conseiller municipal.

Fil télégraphique direct avec Paris

CINQUANTIÈME ANNÉE

LE PROGRÈS

JOURNAL RÉPUBLICAIN QUOTIDIEN

LYON

Le Numéro : 5 centimes

LYON

Léon DELAROCHE, *, Fondateur
Léon et Henri DELAROCHE, Directeurs

Le plus fort Tirage des Journaux de Province

Tous les Jours : SIX PAGES

Services Télégraphique et Téléphonique par Fil spécial
Propriété du « Progrès »

Reportage photographique. — Nombreuses Illustrations
1.500 Dépôts de Vente. — 500 Correspondants directs

ABONNEMENTS

	Trois mois	Six mois	Un an
Rhône, Loire, Ain, Isère, Saône-et-Loire	5 fr.	10 fr.	18 fr.
Hors de ces Départements	6	12	22
Etranger (Union postale).....	9	17	33

LE PROGRÈS } A Lyon plus que tous les autres
est vendu } Journaux récents
Hors Lyon plus que n'importe
quel autre

Les ordres de Publicité sont reçus par le « Progrès »

A LYON : 85, rue de la République

A PARIS : 16, boulevard Montmartre

Et dans toutes les

AGENCES DE PUBLICITÉ

L'ÉCLAIR

Journal quotidien du Midi à grand format

5 cent. le NUMÉRO

MONTPELLIER - rue Levat, 3 - MONTPELLIER

L'ÉCLAIR, journal monarchiste fondé en 1880, est arrivé à sa vingt-neuvième année d'existence avec un succès grandissant. Il se trouve aujourd'hui un des journaux les plus répandus de la région du Midi.

UN FIL TÉLÉGRAPHIQUE SPÉCIAL relie directement l'Éclair à son agence à Paris, 26, rue Feydeau.

PUBLICITÉ	}	Annonces 4 ^e page . . .	» fr. 75 la ligne
		Réclame — . . .	1 fr. 50 —
		Faits divers, 3 ^e page . .	3 fr. » —
		Chroniques	4 fr. » —

L'Éclair publie huit éditions par jour.

Le Nouvelliste de Bretagne

GRAND JOURNAL POLITIQUE QUOTIDIEN

5 c.

LE NUMÉRO

de la Région de l'Ouest

6 et 8 Pages

4

ÉDITIONS

RENNES — Avenue de la Gare, 31 — RENNES

Téléphone 2-93

Rue de Strasbourg, 24, NANTES

Rédaction parisienne : rue Feydeau, 26, PARIS

Seul journal régional de l'Ouest recevant ses informations par Fil spécial en pleine propriété, le *Nouvelliste de Bretagne* publie les nouvelles du monde entier 12 heures avant l'arrivée des journaux de Paris.

Sa chronique maritime lui assure une supériorité incontestée auprès des populations de nos côtes.

CHAQUE JOUR : *Illustrations d'actualité, Bulletin commercial, et financier unique dans la presse de l'Ouest. — Chroniques agricole, maritime, sociale, littéraire, scientifique, médicale et de la mode.*

A TOUS CEUX ❖ ❖ QUI VOYAGENT

Si vous voyagez pour affaires ou pour votre plaisir, demandez notre avis.

Nous économiserons votre temps et vos peines.

On trouve à nos guichets des billets pour tous les chemins de fer et paquebots.

Nous organisons des voyages collectifs et particuliers.

Excursions accompagnées pour voir les monuments et curiosités de Londres et de Paris.

Excursions de vacances et pour Touring Clubs à prix réduits.

Nos itinéraires pour l'Angleterre, l'Écosse et l'Irlande, pour longue ou courte durée sont les meilleur marché et les plus intéressants.

Nous fournissons des billets circulaires pour le Continent à des prix inférieurs au tarif ordinaire.

Nous retenons des courriers, réservons des places et procurons des passeports et des visas.

Dites-nous dans quelle partie du monde vous voulez aller et nous vous indiquerons les tarifs les plus réduits par les meilleures routes.

Nos services sont gratuits.

Dean & Dawson

AGENCE DE VOYAGES

LONDRES : 82, STRAND. W. C.

ET SUCCURSALES

PARIS : 212, RUE DE RIVOLI.

CHEMINS DE FER PARIS-LYON-MÉDITERRANÉE

L'HIVER A LA COTE D'AZUR

De PARIS à la COTE-D'AZUR en 43 heures

soit par le train extra-rapide de nuit soit par le train de jour *Côte-d'Azur rapide*,
Consulter les affiches ou les indications

FÊTES DE NICE

A l'occasion : 1° des Fêtes de Noël et du Jour de l'an; 2° des Courses de Nice; 3° du Carnaval de Nice; des Régates internationales de Cannes et de Nice et des vacances de Pâques; des

BILLETS D'ALLER ET RETOUR DE 1^{re} ET 2^e CLASSES

sont délivrés pour Cannes, Nice, Menton, par les gares désignées ci-après : Paris, Belfort, Vesoul, Besançon, Gray, Nevers, Is-sur-Tille, Dijon, Genève, Clermont-Ferrand, Saint-Etienne, Lyon (Perrache et Brotteaux), Grenoble, Valence, Avignon, Cette, Nîmes.
Les dates d'émission de ces billets sont annoncées au public par des affiches, quelques jours à l'avance.

La validité desdits billets est de 20 jours (dimanches et fêtes compris) à compter du jour du départ, avec faculté de prolongation de deux périodes de 10 jours, moyennant paiement, pour chaque période, d'un supplément égal de 10 0/0 du prix du billet.

Les voyageurs peuvent s'arrêter, tant à l'aller qu'au retour, à deux gares de leur choix, à condition de faire viser leur billet dès l'arrivée à la gare d'arrêt.

Billets d'aller et retour collectifs (de Famille)

DE

STATIONS HIVERNALES

pour Nice, Cannes, Menton, Hyères, Saint-Raphaël, etc.

Délivrés dans toutes les gares du réseau P.-L.-M.

1^{re} — Billets d'aller et retour collectifs de 1^{re}, 2^e et 3^e classes

VALIDABLES 33 JOURS

Délivrés du 15 Octobre au 15 Mai sous condition d'effectuer un minimum de parcours simple de 150 kilomètres, aux familles d'au moins trois personnes voyageant ensemble pour les stations hivernales suivantes : Cassis, La Ciotat, St-Cyr-la-Cadière, Bandol, Ollioules-Sanary, La Seyne-Tamaris-sur-Mer, Toulon, Hyères et toutes les gares situées entre Saint-Raphaël-Valescure, Grasse, Nice et Menton inclusivement.

2^e — Billets d'aller et retour collectifs de 2^e et 3^e classes

VALIDABLES JUSQU'AU 15 MAI

Délivrés du 1^{er} Octobre au 15 Novembre aux familles composées d'au moins trois personnes voyageant ensemble pour Cassis et toutes les gares P.-L.-M. situées au delà. Le parcours simple doit être d'au moins 400 kilomètres.

Le coupon d'aller de ces billets n'est valable que du 1^{er} Octobre au 15 Novembre.

Le prix des billets d'aller et retour collectifs indiqués ci-dessus s'obtient en ajoutant au prix de quatre billets simples ordinaires (pour les deux premières personnes), le prix d'un billet simple pour la troisième personne, la moitié de ce prix pour la quatrième et chacune des suivantes. — Arrêts facultatifs. — Faire la demande de billets 4 jours au moins à l'avance, à la gare de départ.

Bains de Mer de la Méditerranée

BILLETTS D'ALLER ET RETOUR

à prix très réduits

individuels ou collectifs de famille

DÉLIVRÉS DANS TOUTES LES GARES DU RÉSEAU P.-L.-M.

du 15 Mai au 1^{er} Octobre

Validité : 33 jours, avec faculté de prolongation (1).

1^o Billets d'Aller et Retour individuels de Bains de Mer de 1^{re}, 2^e et 3^e classes

Ces billets sont délivrés pour les stations balnéaires désignées ci-après :

Agay, Aigues-Mortes, Antibes, Bandol, Beaulieu, Cannes, Cassis, Cette, Golfe-Juan-Vallauris, Hyères, Juan-les-Pins, La Clotat, La Seyne-Tamaris-sur-Mer, Menton, Monaco, Monte-Carlo, Montpellier, Nice, Ollioules-Sanary, Palavas, Saint-Cyr-La Cadière, Saint-Raphaël-Valescure, Toulon et Villefranche-sur-Mer.

Minimum de parcours simple : 150 kilomètres.

Prix : Le prix des billets est calculé d'après la distance totale, aller et retour, résultant de l'itinéraire choisi et d'après un barème faisant ressortir des réductions importantes.

2^o Billets d'Aller et Retour Collectifs de Bains de Mer de 1^{re}, 2^e et 3^e classes pour Familles

Ces billets sont délivrés aux familles d'au moins deux personnes, voyageant ensemble, pour les stations balnéaires désignées ci-dessus.

Minimum de parcours simple : 150 kilomètres.

Le prix s'obtient en ajoutant au prix de deux billets simples au tarif général (pour la première personne), le prix d'un billet simple pour la deuxième personne, la moitié de ce prix pour la troisième et chacune des suivantes.

Nota. — Les titulaires de billets de Bains de mer collectifs peuvent obtenir, conjointement avec ces billets ou sur la présentation de ceux-ci, des cartes d'abonnement d'un mois avec 50 0/0 de réduction sur le prix des abonnements ordinaires pour un parcours d'au plus 100 kilomètres comprenant la plage désignée sur le billet de bains de mer. Ces cartes d'abonnement peuvent être prises isolément par chacune des personnes nommément désignées sur le billet d'aller et retour collectif.

Ces billets donnent aux Voyageurs la faculté de s'arrêter aux gares situées sur l'itinéraire

Faire la demande de billets (individuels ou collectifs) quatre jours au moins avant le départ à la gare où le voyage doit être commencé.

(1) La durée de validité peut être prolongée une ou plusieurs fois de 15 jours moyennant le paiement, pour chaque prolongation, d'un supplément égal à 10 0/0 du prix du billet.

VILLES D'EAUX

DESSERVIES PAR LE RÉSEAU P.-L.-M.

1° Billets d'aller et retour collectifs de 1^{re}, 2^e et 3^e classes Valables 33 jours, avec faculté de prolongation

Il est délivré, du 1^{er} mai au 15 octobre, dans toutes les gares du réseau P.-L.-M., sous condition d'effectuer un parcours simple minimum de 150 kilomètres, aux familles d'au moins trois personnes voyageant ensemble, des billets d'aller et retour collectifs de 1^{re}, 2^e et 3^e classes, pour les stations thermales du réseau et notamment pour : Aix-les-Bains, Clermont-Ferrand (Royat), Vichy, Evian-les-Bains, etc.

PRIX : Ajouter au prix de quatre billets simples ordinaires (pour les deux premières personnes) le prix d'un billet simple pour la troisième personne, la moitié de ce prix pour la quatrième et chacune des suivantes.

2° Billets d'aller et retour individuels de 1^{re}, 2^e et 3^e classes Valables 10 jours, avec faculté de prolongation

Il est délivré, du 1^{er} mai au 31 octobre, dans toutes les gares du réseau, des billets d'aller et retour de 1^{re}, 2^e et 3^e classes comportant une réduction de 25 0/0 en 1^{re} classe, et de 20 0/0 en 2^e et 3^e classes, pour les stations dénommées ci-dessus.

Ces billets donnent aux Voyageurs la faculté de s'arrêter aux gares situées sur l'itinéraire

Faire la demande de billets (collectifs ou individuels), quatre jours au moins à l'avance, à la gare où le voyage doit être commencé.

Billets de Vacances à prix réduits

Il est délivré, aux familles d'au moins trois personnes, des billets d'aller et retour collectifs de vacances de 1^{re}, 2^e et 3^e classes, de toutes gares P.-L.-M. à toutes gares P.-L.-M., sous condition d'effectuer un parcours simple minimum de 150 kilomètres ou de payer pour ce parcours :

1° Du jeudi qui précède la Fête des Rameaux, au Lundi de Pâques inclus.

Durée de validité : 33 jours ; faculté de prolongation d'une ou plusieurs périodes de 15 jours, moyennant le paiement, pour chaque prolongation, d'un supplément de 10 0/0 de la valeur du billet collectif.

2° Du 15 juin au 15 septembre. Validité : jusqu'au 1^{er} novembre.

PRIX : Ajouter au prix de quatre billets simples (pour les deux premières personnes), le prix d'un billet simple pour la troisième personne, la moitié de ce prix pour la quatrième et chacune des suivantes.

Lorsqu'un billet de vacances ne comprend que trois voyageurs, ceux-ci sont tenus de voyager ensemble à l'aller et au retour ; lorsqu'un billet de vacances comprend plus de trois voyageurs, trois d'entre eux au moins sont tenus de voyager ensemble à l'aller et au retour ; les autres ont la faculté, quand la demande du billet collectif en fait mention, de voyager isolément dans des conditions déterminées.

Les voyageurs ont la faculté de s'arrêter sur le réseau P.-L.-M. à toutes les gares de l'itinéraire.

Faire la demande de billets, quatre jours au moins à l'avance, à la gare de départ.

CHEMINS DE FER DE L'ÉTAT

BILLETS DE BAINS DE MER

Valables 33 jours, non compris le jour du départ
Billets d'aller et retour, à validité prolongeable, délivrés du jeudi
précédant la fête des Rameaux au 31 octobre

**1^o BILLETS DE BAINS DE MER
AU DÉPART DE PARIS**

De **PARIS (Montparnasse)**
ou de **PARIS (quai d'Orsay, pont St-Michel
ou Austerlitz)**
par toute voie État *via* Chartres et Saumur ou
via Chartres et Chinon ou par Tours transit)
aux gares ci-après et retour.

PRIX ALLER ET RETOUR

	SECTION I sans faculté d'arrêt aux gares intermédiaires			SECTION II § 1. Faculté d'arrêt entre CHARTRES ou TOURS et la station balnéaire		
	1 ^{re} cl.	2 ^e cl.	3 ^e cl.	1 ^{re} cl.	2 ^e cl.	3 ^e cl.
Royan.	71 30	52 40	38 10	80 65	61 20	43 50
Le Tremblade (Roncé-les-Bains).	74 25	54 20	39 »	83 80	63 30	44 55
Le Chapus	67 20	49 10	35 »	77 05	58 20	40 »
Le Château-Quai (Ile d'Oléron).	68 70	50 60	36 20	78 55	59 70	41 20
Marennes.	66 25	48 35	34 50	76 10	57 50	39 45
Fouras	63 90	46 50	33 20	73 75	55 75	37 90
Chatelaillon	62 35	46 10	32 40	71 95	55 25	37 05
Angoulins-sur-Mer.	61 80	48 70	32 15	71 35	54 75	36 70
La Rochelle (ville).	61 10	45 10	31 80	70 50	54 20	36 30
La Rochelle-Pallière (Ile de Ré).	61 95	45 75	32 20	71 60	54 95	36 80
L'Aiguillon-Port } <i>Via</i> Chantonnay-Transit.	69 40	45 60	31 75	67 60	54 50	35 75
} <i>Via</i> Luçon-Transit.	61 35	45 95	32 25	70 40	55 95	36 65
La Traoche } <i>Via</i> Chantonnay-Transit.	61 90	48 10	34 25	70 40	57 »	38 25
} <i>Via</i> Luçon-Transit.	63 85	48 45	34 75	72 90	58 45	39 15
Les Sables-d'Olonne	62 60	46 30	32 55	72 25	56 95	37 20
Saint-Hilaire-de-Riez (Sion).	61 30	46 10	32 40	74 20	56 70	37 05
Saint-Gilles-Croix-de-Vie (Sion).	61 55	46 55	32 70	74 50	57 30	37 35

De **PARIS-MONTPARNASSE, St-LAZARE** ou **INVALIDES**
par Segré et Nantes-Etat transit, ou Angers-St-Laud transit, et Nantes-
Orléans transit, aux gares ci-après et retour.

§ 2 Faculté d'arrêt entre
Sainte-Pazanne incl.
et la station balnéaire

Challans (Ile de Noirmoutier, Ile d'Yeu, Saint- Jean-de-Monts).	63 35	44 65	31 75	71 35	50 65	35 85
Bourgneuf-en-Retz.	58 50	42 90	30 10	66 50	48 90	34 10
Les Moutiers.	58 60	43 30	30 40	66 50	49 30	34 40
La Bernerie.	58 60	43 55	30 60	66 50	49 55	34 60
Pornic (1) (2).	58 90	44 30	31 15	66 80	50 30	35 15
Saint-Pée-en-Retz.	58 50	43 30	30 65	66 50	49 30	34 65
Paimbœuf (2).	59 05	43 30	30 80	67 05	49 30	34 80

2^o BILLETS DE BAINS DE MER

**AU DÉPART DES GARES AUTRES QUE PARIS, VALABLES 33 JOURS
non compris le jour du départ**

Ces billets sont délivrés par toutes les gares, stations et haltes du réseau de l'Etat (Paris excepté),
pour toutes les stations balnéaires désignées ci-dessus. Ils comportent les mêmes réductions de prix
que les billets d'aller et retour ordinaires et donnent le droit de s'arrêter aux gares intermédiaires.

Dispositions spéciales au 1^o et au 2^o

Enfants. — Les enfants de 3 à 7 ans payent moitié du prix des billets de bains de mer.

Prolongation de la durée de validité. — La durée de validité peut être prolongée de
30 jours, moyennant un supplément égal à 10 0/0 du prix du billet. Cette prolongation peut être
accordée deux fois au plus, le supplément à payer pour chaque prolongation de 30 jours est de
10 0/0 du prix primitif

3^o BILLETS DE BAINS DE MER

A VALIDITÉ RÉDUITE, SANS FACULTÉ DE PROLONGATION

**A) Billets de toutes classes valables pendant 5 jours, du vendredi de chaque
semaine au mardi suivant, ou de l'avant-veille au surlendemain d'un jour férié.** —
Leurs prix sont ceux des billets simples augmentés d'un dixième avec minimum de perception, par
place, de 12 fr. en 1^{re} classe, de 9 fr. en 2^e classe et de 5 fr. en 3^e classe.

**B) Billets de 2^e et de 3^e classes délivrés par toutes les gares du réseau de l'Etat
situées au sud de la Loire, valables un jour seulement : le dimanche ou un jour férié.**
— Leurs prix sont les deux tiers de ceux des billets de bains de mer de 33 jours, avec minimum de
perception par place de 4 fr. en 2^e classe et de 2 fr. 50 en 3^e classe.

Pour les conditions d'utilisation des billets de bains de mer, voir les Tarifs G. V. nos 6 et 108.

(1) Un service régulier de bateaux à vapeur est organisé entre Pornic et Noirmoutier pendant la
période du 1^{er} juillet au 30 septembre.

(2) Les stations de Pornic et Paimbœuf desservent les plages de Ste-Marie, La Plaine, Préfaillies,
Le Cormier, Tharon, St-Michel-Chef-Chef, Les Rochelets, St-Brevin-d'Océan et St-Brevin-los-Plus,
par l'intermédiaire de la Cie des Chemins de fer d'intérêt local du Morbihan (Réseau de la Loire-Inf.).

ABONNEMENTS DE BAINS DE MER

Des cartes d'abonnement de Bains de mer valables un mois, trois mois ou six mois et comportant une réduction de 50 0/0 sur les prix des cartes ordinaires d'abonnement de même durée, sont délivrées chaque année, à partir du jeudi précédant la fête des Rameaux jusqu'au 31 octobre pour les cartes d'un ou trois mois, et jusqu'au 31 juillet pour les cartes de six mois. Ces cartes ne sont délivrées qu'aux personnes qui prennent en même temps au moins trois billets ordinaires de bains de mer.

(Pour les autres conditions, voir le Tarif spécial G. V. n° 5.)

BILLETS D'ALLER ET RETOUR DE FAMILLE

POUR LES VACANCES

Valables 33 jours, non compris le jour du départ

Délivré du jeudi précédant la fête des Rameaux au lundi de Pâques inclus (sans prolongation), et du 1^{er} juillet au 1^{er} octobre, avec prolongation facultative, moyennant surtaxe, aux familles d'au moins trois personnes payant place entière et voyageant ensemble :

a) Au départ de PARIS, pour les gares, stations et haltes du réseau de l'Etat situées à 125 kilomètres au moins de Paris, ou réciproquement ;

b) Au départ de toutes les gares, stations et haltes du réseau de l'Etat (Paris excepté), pour les gares, stations et haltes situées à 60 kilomètres au moins du point de départ.

Il peut être délivré à un ou plusieurs des voyageurs compris dans un billet collectif et en même temps que ce billet une carte d'identité sur la présentation de laquelle le titulaire sera admis à voyager isolément à moitié prix du tarif ordinaire des billets simples, pendant la durée de la villégiature de la famille, entre la gare de délivrance du billet collectif et le point de destination mentionné sur ce billet.

Enfants. — Les enfants de 3 à 7 ans payent la moitié du prix que paye un voyageur à place entière.

(Pour les autres conditions, voir les Tarifs spéciaux G. V. n°s 2 bis et 9 bis.)

VOYAGE CIRCULAIRE AU LITTORAL DE L'OCEAN

ENTRE BORDEAUX ET NANTES

Billets individuels et de famille

délivré du jeudi précédant la fête des Rameaux au 31 octobre

Valables 33 jours (non compris le jour de la délivrance)

avec faculté de prolongation de trois fois 20 jours moyennant un supplément de 10 0/0 pour chaque prolongation

PRIX :

1^o Billets individuels : 1^{re} classe, 60 fr. — 2^e classe, 45 fr. — 3^e classe, 30 fr.

2^o Billets de famille : Prix ci-dessus réduits de 10 0/0 pour une famille de 3 personnes, jusqu'à 25 0/0 pour un nombre de 6 personnes ou plus.

Billets spéciaux de parcours complémentaires pour rejoindre ou quitter l'itinéraire du voyage d'excursion.

(Pour les autres conditions, voir le Tarif spécial G. V. N° 5.)

CARTES D'EXCURSION VALABLES 15 JOURS

Pendant la période du jeudi précédant la fête des Rameaux au 31 octobre, il sera délivré, par toutes les gares, stations et haltes du réseau de l'Etat, des cartes d'excursion valables pendant 15 jours et comportant la libre circulation, savoir :

Cartes A. — Sur l'ensemble du réseau de l'Etat.

Cartes B. — Sur toutes les lignes du réseau de l'Etat situées au Sud de la Loire (y compris les gares de Nantes, Angers, La Possonnière, Saumur et Port-Boulet).

Ces cartes sont délivrées aux prix ci-après :

Cartes A (valables sur l'ensemble du réseau) : 1^{re} classe, 135 fr.; 2^e cl., 100 fr.; 3^e cl., 75 fr.

Cartes B (valables sur le réseau sud seulement) : 1^{re} classe, 100 fr.; 2^e cl., 75 fr.; 3^e cl., 50 fr.

Les demandes de cartes d'excursion pourront être adressées aux chefs de toutes les gares ou stations du réseau de l'Etat, ou au chef du contrôle de ce réseau (rue Saint-Lazare, n° 45, à Paris).

(Pour les autres conditions, voir le Tarif spécial G. V. n° 5.)

RELATIONS DIRECTES ENTRE PARIS ET VALPARAISO

Par La Rochelle-Pallice et la Compagnie de navigation à vapeur du Pacifique

Service tous les 15 jours

Train spécial (1^{re}, 2^e et 3^e classes), entre Paris-Montparnasse et La Rochelle-Pallice

(Sans transbordement)

TRAJET DIRECT EN 8 HEURES 49

Départ de Paris le samedi à 10 h. 50 du soir — Arrivée à La Rochelle-Pallice (Bassin à flot) le lendemain à 7 h. 29 du matin

Billets d'Aller et Retour Collectifs de Famille

en 1^{re}, 2^e et 3^e Classes

délivrés, aux familles d'au moins trois personnes, de toute station du réseau à toute station du réseau située à 125 kilomètres au moins du point de départ :

1^o **Toute l'Année.** — Trois premières personnes, prix de 3 billets aller et retour ordinaires du tarif G. V. n^o 2; par personne en plus, réduction de 50 0/0. (Il peut être délivré un coupon spécial au chef de famille qui a la faculté de revenir seul à son point de départ.)

Ces billets ont la même durée de validité que celle des billets aller et retour ordinaires et peuvent être prolongés dans les mêmes conditions

2^o **Saison de Printemps (1).** — Du jeudi qui précède la fête des Rameaux au 25 juin. Validité : 33 jours, 2 prolongations facultatives de 15 jours moyennant supplément.

3^o **Saison d'Été (1).** — Du 25 juin au 1^{er} octobre. Validité jusqu'à 5 novembre.

En outre, pour les billets de Saison d'Été, les membres de la famille au-dessus de 3 personnes ont la faculté d'effectuer isolément leur voyage à l'aller et au retour en acquittant, au guichet, le prix d'un billet militaire

Réduction des aller et retour pour les 3 premières personnes, de 50 0/0 pour la 4^e et de 75 0/0 pour la 5^e et les suivantes.

Faculté pour le chef de famille de rentrer isolément à son point de départ. Délivrance, à un ou plusieurs membres de la famille, de cartes d'identité permettant au titulaire de voyager isolément à 1/2 tarif entre le point de départ et le lieu de destination mentionnés sur le billet.

BILLETS D'EXCURSIONS

En Touraine, aux Châteaux des Bords de la Loire et aux Stations Balnéaires de la Ligne de Saint-Nazaire au Croisic et à Guérande

Billets spéciaux délivrés toute l'année comportant un itinéraire tracé à l'avance au départ de Paris. 1^{er} Itinéraire. — Paris, Orléans, Blois, Amboise, Tours, Chenonceaux et retour à Tours, Loches et retour à Tours, Langeais, Saumur, Angers, Nantes, Saint-Nazaire, Le Croisic, Guérande et retour à Paris, *via* Blois ou Vendôme ou *via* Angers et Chartres, sans arrêt sur le réseau de l'Ouest.

Prix : 86 francs en 1^{re} Classe ; 63 francs en 2^e Classe.

Durée de validité : 30 jours avec faculté de prolongation.

2^e Itinéraire. — Paris, Orléans, Blois, Amboise, Tours, Chenonceaux et retour à Tours, Loches et retour à Tours, Langeais et retour à Paris, *via* Blois ou Vendôme.

Prix : 1^{re} Classe, 54 francs ; — 2^e Classe, 41 francs

Durée de la validité : 15 jours sans prolongation.

Les billets pour parcours supplémentaires sont délivrés de toute station du réseau pour une autre station du réseau située sur l'itinéraire des billets d'excursion ou inversement

CARTES D'EXCURSIONS EN TOURAINE

Ces cartes, délivrées toute l'année à Paris et aux principales gares de province, comportent la faculté de circuler à volonté dans une zone formée par les sections d'Orléans à Tours, de Tours à Langeais, de Tours à Buzançais, de Tours à Glévres, de Buzançais à Romorantin et de Romorantin à Blois.

Elles donnent, en outre, droit à un voyage aller et retour, avec arrêts facultatifs, entre la gare de départ du voyageur et le point d'accès à la zone définie ci-dessus.

Leur validité est de 15 jours, non compris le jour du départ à l'aller, ni celui de l'arrivée au retour, avec faculté de prolongation à deux reprises de 15 jours moyennant supplément.

Des cartes de famille sont délivrées avec une réduction de 10 à 50 0/0 sur les prix des cartes individuelles, suivant le nombre des membres de la famille.

PYRÉNÉES ET GOLFE DE GASCogne

Billets d'aller et retour individuels pour les stations thermales, balnéaires et hivernales délivrés toute l'année de toutes les gares du réseau, valables 33 jours avec faculté de prolongation et comportant une réduction de 25 0/0 en 1^{re} classe et de 20 0/0 en 2^e et 3^e classes.

Billets d'aller et retour de famille pour les stations thermales, balnéaires, et hivernales délivrés toute l'année de toutes les stations du réseau, réduction de 20 à 50 0/0 suivant le nombre de personnes, validité 33 jours avec faculté de prolongation.

Billets d'excursion délivrés toute l'année au départ de Paris avec 3 itinéraires différents, *via* Bordeaux ou Toulouse, permettant de visiter Bordeaux, Arcachon, Dax, Bayonne, Pau, Lourdes, Luchon, etc., validité 30 jours avec faculté de prolongation; prix : 2^o itinéraire : 1^{re} classe, 163 fr. 50 ; 2^e classe, 122 fr. 50. Prix : 1^{er} et 3^e itinéraires : 1^{re} classe, 164 fr. 50 ; 2^e classe, 123 francs.

Cartes d'excursions individuelles et de famille dans le centre de la France et les Pyrénées, divisées en 5 zones, délivrées au départ de Paris et des principales gares du réseau du 15 juin au 15 septembre et donnant aux voyageurs le droit de circuler à leur gré dans la zone de libre circulation choisie par eux, validité un mois avec faculté de prolongation.

Pour les billets de famille, la réduction varie suivant le nombre des personnes de 10 à 50 0/0.

NOTA. — Pour plus amples renseignements consulter le *Livret Guide Officiel* de la Compagnie d'Orléans adressé franco contre l'envoi de 0 fr. 50 à l'Administration Centrale du chemin de fer d'Orléans, 1, place Valhubert, à Paris, bureau du Trafic-Voyageurs (Publicité).

(1) La distance minima de 125 kilomètres est réduite à 60 kilomètres pour les billets à destination d'une station thermale ou balnéaire.

CHEMINS DE FER DU MIDI

Les voyageurs peuvent effectuer des voyages sur le réseau du Midi (notamment dans les Pyrénées et aux gorges du Tarn), au moyen d'une des combinaisons suivantes, comportant de notables réductions sur les prix ordinaires des places :

1° Billets d'aller et retour individuels et de famille, de toutes classes

A destination des stations thermales et balnéaires situées sur le réseau du Midi.

Durée (1) : 33 jours, non compris les jours de départ et d'arrivée.

2° Billets de voyages circulaires : Paris, centre de la France, Pyrénées, Provence et gorges du Tarn (de 1^{re} et 2^e classes)

Durée (1) : 20 jours pour les voyages intérieurs du Midi (G. V., 5) et 30 jours pour les voyages communs avec l'Orléans et le P.-L.-M. (G. V., 105). — En outre, il est délivré, sur les réseaux du Midi et d'Orléans, des billets spéciaux d'aller et retour à prix réduits, pour permettre aux voyageurs porteurs de billets de voyages circulaires de visiter des points situés en dehors du voyage circulaire, notamment Carcassonne.

3° Billets d'aller et retour de famille pour les vacances

Durée (1) : 33 jours, non compris le jour du départ.

4° Cartes d'excursions dans le centre de la France et les Pyrénées donnant droit à la libre circulation dans les zones à explorer

Ces cartes sont délivrées du 15 juin au 15 septembre, au départ de toutes les gares des réseaux du Midi et de l'Orléans.

Durée de validité : un mois avec faculté de prolongation moyennant supplément.

Il existe 5 zones d'excursions sur lesquelles le voyageur a droit à la libre circulation.

Les prix varient suivant le point de départ et la zone choisie. — Des réductions allant de 10 0/0 pour la 2^e personne jusqu'à 50 0/0 pour la 6^e et les suivantes sont consenties à toute personne qui souscrit en même temps plusieurs cartes de même nature en faveur des membres de sa famille (2).

5° Billets spéciaux d'aller et retour, de toutes classes, pour Lourdes

Délivrés au départ de toutes les gares des réseaux de l'État, du Nord, de l'Ouest, de l'Est, de P.-L.-M., d'Orléans, et dans toutes les gares du Midi situées à plus de 150 kilomètres de Lourdes. — Durée de validité variable suivant la longueur du parcours : 4 à 12 jours, non compris le jour du départ. Réduction de 20 0/0 à 40 0/0 suivant la classe et la distance parcourue (3).

AVIS. — Un livret indiquant en détail les conditions dans lesquelles peuvent être effectués les divers voyages d'excursion, de famille, etc., sera envoyé à toute personne qui fera parvenir au service commercial de la Compagnie, boulevard Haussmann, 54, à Paris (IX^e arr.), le montant de l'affranchissement du livret, soit 25 centimes.

(1) Faculté de prolongation moyennant supplément de 10 p. 100.

(2) Consulter, pour les détails le Tarif commun G. V., n° 106.

(3) Consulter pour les détails le tarif commun G. V., n° 102.

CHEMIN DE FER DU NORD

PARIS-NORD A LONDRES

Via Calais ou Boulogne

Cinq services rapides quotidiens dans chaque sens — Voie la plus rapide

SERVICES OFFICIELS DE LA POSTE

(Via Calais)

La gare de Paris-Nord, située au centre des affaires, est le point de départ de tous les grands express européens pour l'Angleterre, la Belgique, la Hollande, le Danemark, la Suède, la Norvège, l'Allemagne, la Russie, la Chine, le Japon, l'Autriche, l'Orient, la Suisse, l'Italie, la Côte d'Azur, l'Égypte, les Indes et l'Australie.

SERVICES RAPIDES

ENTRE PARIS, LA BELGIQUE, LA HOLLANDE, L'ALLEMAGNE, LA RUSSIE, LE DANEMARK
LA SUÈDE ET LA NORVÈGE

		Trajet en
6	express dans chaque sens entre Paris et Bruxelles	3 h 50
3	— — — — — Paris et Amsterdam	8 30
5	— — — — — Paris et Cologne	8 »
5	— — — — — Paris et Francfort-sur-Mein	12 »
3	— — — — — Paris et Hambourg	16 »
5	— — — — — Paris et Berlin	18 »
2	— — — — — Paris et St-Petersbourg	51 »
	Par le Nord-express, bihebdomadaire	46 »
1	express dans chaque sens entre Paris et Moscou	60 »
	Par le Nord-express, hebdomadaire	54 »
2	— — — — — Paris et Copenhague	27 »
2	— — — — — Paris et Stockholm	43 »
2	— — — — — Paris et Christiania	49 »

SAISON DES BAINS DE MER

Billets à prix réduits

Pendant la saison, du jeudi précédant la fête des Rameaux au 31 octobre, toutes les gares du Chemin de fer du Nord éditent des billets de bains de mer de 1^{re}, 2^e et 3^e classes, à destination des stations balnéaires suivantes : AULT-ONIVAL (via Feuquières-Frasneville), BERCK (station du chemin de fer d'intérêt local), via Montreuil-sur-Mer ou via Raeg-du-Fiers-Vartou, BOULOGNE-VILLE ou TINTELLERIES (Le Portel), CALAIS-VILLE, CAYEUX (station du chemin de fer d'intérêt local), via Saint-Valery-sur-Somme, QUEND-FORT-MAHON, QUEND-PLAGE, FORT-MAHON-PLAGE, RANG-DU-FLIERS-VERTON (Plage de Morlimum), ROSENDAEL (Plage de Male-les-Bains), CONCHIL-LE-TEMPLE (Fort-Mahon), DANNES-CAMIERS (plages Sainte-Cécile et Saints-Gabriel), DUNKERQUE (plages de Male-les-Bains et Rosendaël), ETAPLES, PARIS-PLAGE (station du chemin de fer électrique), via Etaples, EU (plages du Bourg-d'Ault et d'Onival), GRAVELINES (Peut-Fort-Philippe), GRUYELLE (Bray-Dunes), LE CROTOY (station du chemin de fer d'intérêt local), via Noyelles, LEFRINCKOUCKE (MALO TERMINUS), LE TREPOT-MERS, LOON-PLAGE, MARQUISE-RINKENT (plage de Wissant), NOYELLES, SAINT-VALERY-SUR-SOMME, WIMILLE-WIMEREUX (plages de Wimereux, Adresselles et Amblesuse), ZUYDCOOTE (Nord-Plage).

Il existe trois catégories de billets, savoir :

1^{er} Billets de saison (1) de 1^{re}, 2^e et 3^e classes, valables pendant 33 jours, non compris le jour de l'émission, avec facilité de prolongation pendant plusieurs périodes de 15 jours (2), sous condition d'effectuer un parcours minimum de 100 kilomètres aller et retour. Ces billets, créés pour les familles, sont nominaux et collectifs. Il est accordé une réduction de 50 0/0 à chaque membre de la famille en plus du troisième. Les billets dont il s'agit doivent être demandés au moins 4 jours à l'avance à la gare où le voyage doit être commencé.

2^e Billets hebdomadaires et carnets d'aller et retour (1) de 1^{re}, 2^e et 3^e classes. Les billets hebdomadaires sont valables pendant 5 jours, du vendredi au mardi et de l'avant-veille au surlendemain des fêtes légales. Ces billets et carnets sont individuels. Les prix varient selon la distance et présentent des réductions de 25 à 40 0/0. Les carnets contiennent 5 billets d'aller et retour et peuvent être utilisés à une date quelconque dans le délai de 33 jours, non compris le jour de distribution.

(Voir notes, page suivante.)

CHEMIN DE FER DU NORD (Suite)

3^e Cartes d'excursion (1) de 2^e et 3^e classes, les dimanches et jours de fêtes légales, valables pendant une journée. Ces billets sont individuels ou de famille. — Les prix réduits de billets individuels sont indiqués dans le tableau ci-dessous. — Pour les familles (ascendants et descendants), il est accordé une nouvelle réduction sur le prix des billets individuels d'excursion, allant de 5 à 25 0/0, selon que la famille se compose de 2, 3, 4, 5 personnes et plus.

Les billets de saison et les billets hebdomadaires sont valables dans les mêmes trains et aux mêmes conditions que les billets ordinaires du service intérieur.

Les billets d'excursion ne sont valables que dans des trains spéciaux ou dans des trains du service ordinaire désignés à cet effet par la Compagnie.

4^e Cartes d'abonnement (1) de 1^{re}, 2^e et 3^e classes, valables pendant 33 jours, et comportant une réduction de 20 0/0 sur le prix des abonnements ordinaires d'un mois. Ces cartes ne sont délivrées qu'à toute personne qui prend deux billets ordinaires au moins ou un billet de saison pour les membres de sa famille ou domestiques allant séjourner sous le même toit dans une station balnéaire désignée ci-dessous. Ces cartes ne sont valables que pour les points de départ et de destination sans arrêt en cours de route.

Les prix au départ de Paris, pour les trois catégories, sont les suivants :

Prix des billets (3) de saison, hebdomadaires et d'excursion

DE PARIS AUX STATIONS CI-DESSOUS	Billets de saison de famille VALIDES PENDANT 33 JOURS						BILLETS HEBDOMADAIRES			BILLETS d'excursion	
	Prix pour 3 personnes			Prix pour chaque personne en plus			Prix (**) par personne			Prix (*) par personne	
	1 ^{re} cl.	2 ^e cl.	3 ^e cl.	1 ^{re} cl.	2 ^e cl.	3 ^e cl.	1 ^{re} cl.	2 ^e cl.	3 ^e cl.	2 ^e cl.	3 ^e cl.
	1 ^{re} cl.	2 ^e cl.	3 ^e cl.	1 ^{re} cl.	2 ^e cl.	3 ^e cl.	1 ^{re} cl.	2 ^e cl.	3 ^e cl.	2 ^e cl.	3 ^e cl.
Ault-Onival (via Fouquières-Fressen- neville)	137 40	95 40	62 70	24 20	17 20	11 40	29 »	23 30	16 »	11 40	7 45
Bercq	149 40	101 40	66 30	25 60	17 45	11 45	31 »	24 15	17 »	11 15	7 35
Boulogne (ville)	170 70	115 20	75 »	28 45	19 20	12 50	34 »	25 70	18 90	11 10	7 30
Calais (ville)	198 30	133 80	87 30	33 05	22 30	14 55	37 90	29 »	21 85	12 35	8 10
Cayex	137 55	93 60	61 20	24 »	16 45	10 80	29 30	23 05	15 95	11 »	7 25
Conchit-le-Temple (Fort-Mahon)	140 40	94 80	61 80	23 40	15 80	10 30	28 80	22 50	15 75	9 75	6 35
Dannes-Camiers	157 20	106 20	69 30	26 20	17 70	11 55	31 70	24 40	17 50	10 50	6 85
Dunkerque	204 90	138 30	90 30	34 15	23 05	15 05	38 85	29 35	22 60	12 50	8 20
Engbien-les-Bains	»	»	»	»	»	»	2 »	1 45	» 95	»	»
Etaples	152 40	102 90	67 20	25 40	17 15	11 20	30 90	23 95	17 »	10 35	6 75
En	120 90	81 60	53 10	20 15	13 60	8 85	25 40	20 10	13 70	8 85	5 75
Fort-Mahon (plage) (4)	141 30	93 60	64 20	24 15	16 70	11 30	29 50	23 35	16 65	10 80	7 75
Ghyvelde (Bray-Dunes)	213 »	143 70	93 60	35 50	23 95	15 60	39 95	31 15	23 40	12 50	8 20
Gravelines (Petit-Fort-Philippe)	204 90	138 30	90 30	34 15	23 05	15 05	38 85	29 95	22 60	12 50	8 20
Le Crotoy	131 25	89 10	58 20	22 60	15 40	10 27	30 21	21 95	15 15	10 25	6 75
Leffrinckoucke (Malo-Terminus)	209 10	141 »	92 10	34 85	23 50	15 35	39 40	30 55	23 05	12 50	8 20
Le Tréport-Mers	123 »	83 10	54 »	20 50	13 85 9 »	»	25 75	20 35	13 90 9 »	»	5 85
Loon-Plage	204 30	138 »	90 »	34 05	23 »	15 »	38 75	29 90	22 50	12 50	8 20
Marquise-Rinxent	182 10	123 »	80 10	30 35	20 50	13 35	35 60	26 80	20 05	11 75	7 70
Noyelles	126 90	85 80	55 80	21 15	14 30	9 30	26 45	20 85	14 35 9 15	»	5 95
Paris-Plage	156 »	105 90	70 20	26 60	18 15	12 20	32 10	24 95	18 »	11 35	7 75
Pierrefonds	66 »	44 40	29 10	11 »	7 40	4 85	15 40	11 50	7 60 »	»	»
Quend-Fort-Mahon	137 70	93 »	60 60	22 95	15 50	10 10	28 30	22 15	15 45 9 60	»	6 25
Quend-Plage (4)	140 70	96 »	63 60	23 95	16 50	11 10	29 30	23 15	16 45 10 60	»	7 25
Rang-du-Fliers-Verton	145 20	98 10	63 90	24 20	16 35	10 65	29 60	23 05	16 20 10 03	»	6 55
Rosendaël (plage de Malo-les-Bains)	207 60	140 10	91 50	34 60	23 35	15 25	39 20	30 35	22 90 12 50	»	8 20
Saint-Amand	159 90	108 »	70 50	26 65	18 »	11 75	32 20	24 65	17 75 »	»	»
Saint-Amand-Thermal	163 20	110 10	72 »	27 20	18 35	12 »	32 80	24 95	18 10 »	»	»
Saint-Valery-sur-Somme	131 10	88 50	57 60	21 85	14 75	9 60	27 15	21 35	14 75 9 30	»	6 05
Serqueux (Forges-les-Eaux)	98 70	66 60	43 50	16 45	11 10	7 25	21 50	16 70	11 25 »	»	»
Wimille-Wimereux	174 60	117 90	76 80	29 10	19 65	12 80	34 55	26 10	19 30 11 25	»	7 40
Zuydcoote (Nord-Plage)	211 80	142 80	93 »	35 30	23 80	15 50	39 80	30 95	23 25 12 50	»	8 20

(*) Sur les prix afférents au parcours de la Compagnie du Nord, une nouvelle réduction de 5 à 25 0/0 est faite sur les billets de famille, selon que la famille est composée de 2 à 5 personnes et au delà.

(**) Des carnets individuels, contenant 5 billets hebdomadaires d'aller et retour, peuvent être utilisés à une date quelconque dans le délai de 33 jours, non compris le jour de distribution.

(1) Ces billets sont personnels et ne peuvent être vendus, sous peine de poursuites judiciaires.

(2) Cette prolongation est faite, au retour, par les soins de la gare de départ, avant l'expiration de la première période moyennant le supplément de 10 0/0 du prix total du billet.

(3) Ces prix ne comprennent pas les 0 fr. 10 de timbre pour les sommes supérieures à 10 francs.

(4) Les billets à destination de Fort-Mahon-Plage et de Quend-Plage ne sont délivrés que du 11 juin au 5 octobre, période pendant laquelle fonctionne le tramway. Avant et après cette période, la distribution à la prolongation restait limitée à Quend-Fort-Mahon.

VOYAGES A

Afin de faciliter les voyages sur son réseau, la Compagnie des chemins de fer de l'Ouest met à la disposition du public les billets à PRIX RÉDUITS, dont la nomenclature suit, comportant jusqu'à 50 0/0 de réduction sur les prix du tarif ordinaire :

Billets Bains de Mer

(Du jeudi précédant la fête des Rameaux au 31 octobre)

I. — Billets individuels délivrés au départ de PARIS, valables selon la distance, 3, 4, 10 et 33 jours.

II. — Billets individuels délivrés au départ de la PROVINCE, valables selon la distance, 3, 4, 10 et 33 jours.

III. — Billets individuels délivrés au départ des réseaux du NORD, de l'EST, d'ORLEANS et de l'ETAT, pour les stations balnéaires du réseau de l'Ouest, valables 33 jours.

IV. — Billets de famille pour 4 personnes au moins délivrés au départ des gares des réseaux de l'Est, du Midi et de P.-L.-M. pour les stations balnéaires et thermales du réseau de l'Ouest, valables 33 jours.

Billets de Voyages circulaires

(1^{er} mai au 31 octobre)

Billets circulaires valables UN MOIS
délivrés au départ de PARIS et de la PROVINCE.

ONZE ITINÉRAIRES différents permettent de visiter les points les plus intéressants de la Normandie, de la Bretagne et l'île de Jersey.

Excursion au Mont Saint-Michel

(Du jeudi précédant la fête des Rameaux au 31 octobre)

Billets délivrés par toutes les gares du réseau, valables selon la distance, de 3 à 8 jours.

Excursion au Havre

(Juin à septembre)

Billets délivrés au départ de PARIS et de ROUEN (R. D.), donnant droit au trajet en bateau dans un sens entre ROUEN et le HAVRE.

Excursion à l'île de Jersey

Toute l'année, par GRANVILLE et SAINT-MALO. — Mai à octobre, par CARTERET. Billets délivrés au départ de PARIS et de certaines gares de la PROVINCE, valables UN mois.

Voyage Circulaire en Bretagne

Billets circulaires délivrés TOUTE L'ANNÉE avec billets d'aller et retour complémentaires à prix réduits, permettant de rejoindre l'itinéraire.

ITINÉRAIRE. — Rennes, Saint-Malo-Saint-Servan, Dinard-Saint-Enogat, Dinan, Saint-Briec, Guingamp, Lannion, Morlaix, Roscoff, Brest, Quimper, Douarnenez, Pont-l'Abbé, Concarneau, Lorient, Auray, Quiberon, Vannes, Savenay, Le Croisic, Guérande, Saint-Nazaire, Pont-Château, Redon, Rennes.

PRIX RÉDUITS

Excursions en Bretagne

Facilités accordées par cartes d'abonnement individuelles et de famille, valables pendant 33 jours.

ABONNEMENTS INDIVIDUELS

Il est délivré, du jeudi précédant la fête des Rameaux au 31 octobre, des cartes d'abonnement spéciales permettant de partir d'une gare quelconque (grandes lignes) du réseau de l'Ouest pour une gare au choix des lignes désignées aux alinéas ci-dessous en s'arrêtant sur le parcours; de circuler ensuite, à son gré, pendant un mois, non seulement sur ces lignes, mais aussi sur tous leurs embranchements qui conduisent à la mer, et enfin, une fois l'excursion terminée, de revenir au point de départ avec les mêmes facilités d'arrêt qu'à l'aller.

Carte valable sur la côte nord de Bretagne : 1^{re} classe, 100 fr.; 2^e classe, 75 fr. — Parcours : Ligne de Granville à Brest (par Folligny, Dol et Lamballe) et les embranchements de cette ligne vers la mer.

Carte valable sur la côte sud de Bretagne : 1^{re} classe, 100 fr.; 2^e classe, 75 fr. — Parcours : Ligne du Croisic et de Guérande à Châteaulin et les embranchements de cette ligne vers la mer.

Carte valable sur les côtes nord et sud de Bretagne : 1^{re} classe, 130 fr.; 2^e classe, 95 fr. — Parcours : Lignes de Granville à Brest (par Folligny, Dol et Lamballe) et de Brest au Croisic et à Guérande et les embranchements de ces lignes vers la mer.

Carte valable sur les côtes nord et sud de Bretagne et lignes intérieures situées à l'Ouest de celle de Saint-Malo à Redon : 1^{re} classe, 150 fr.; 2^e classe, 110 fr. — Parcours : Lignes de Granville à Brest (par Folligny, Dol et Lamballe) et de Brest au Croisic et à Guérande et les embranchements de ces lignes vers la mer, ainsi que les lignes de Dol à Redon, de Messac à Ploërmel, de Lamballe à Rennes, de Dinan à Questembert, de Saint-Brieuc à Auray, de Loudéac à Carhaix, de Morlaix et de Guingamp à Rosporden.

ABONNEMENTS DE FAMILLE

Toute personne qui souscrit, en même temps que l'abonnement qui lui est propre, un ou plusieurs autres abonnements de même nature en faveur des membres de sa famille ou domestiques habitant avec elle, bénéficie, pour ces cartes supplémentaires, de réductions variant entre 10 et 50 0/0, suivant le nombre de cartes délivrées.

Paris à Londres

Via ROUEN, DIEPPE et NEWHAVEN, par la gare SAINT-LAZARE
Deux départs tous les jours et toute l'année, matin et soir (dimanches et fêtes compris)

Billets simples valables sept jours			Billets d'aller et retour valables un mois		
1 ^{re} classe	2 ^e classe	3 ^e classe	1 ^{re} classe	2 ^e classe	3 ^e classe
48 fr. 35	35 fr. »	23 fr. 25	82 fr. 75	58 fr. 75	41 fr. 50

Ces billets donnent le droit de s'arrêter, sans supplément de prix, à toutes les gares situées sur le parcours, ainsi qu'à Brighton

Nota. — Les trains du service de jour entre Paris et Dieppe et vice versa comportent des voitures de 1^{re} et de 2^e classes à couloir avec W.-C. et Toilette ainsi qu'un wagon-restaurant; ceux du service de nuit comportent des voitures à couloir des trois classes avec W.-C. et Toilette.

Une voiture de 1^{re} classe à couloir des trains de nuit comporte des compartiments à couchettes (supplément 5 francs par place). Les couchettes peuvent être retenues à l'avance aux gares de Paris et de Dieppe moyennant une surtaxe de 1 franc par couchette.

Pour plus de renseignements, demander le bulletin spécial du service de Paris à Londres, que la Compagnie de l'Ouest envoie franco à domicile sur demande affranchie adressée au Service de la Publicité, 20, rue de Rome, à Paris.

CHEMINS DE FER DE L'EST

Services directs internationaux

Des trains rapides quotidiens assurent les services directs de la Compagnie de l'Est avec : la Suisse, *via* Belfort-Bâle, — l'Italie, *via* Belfort, Bâle et le St-Gothard, — Luxembourg, *via* Lonwy, — l'Allemagne, *via* Pagny-sur-Moselle, et Avricourt, — l'Autriche-Hongrie et l'Europe Orientale, *via* Avricourt-Strasbourg et *via* Belfort, Bâle, la Suisse et l'Arberg.

Voyages internationaux à prix réduits, à itinéraires tracés par le voyageur

Les gares du réseau de l'Est délivrent toute l'année des livrets internationaux à coupons combinables, à prix réduits, permettant aux voyageurs de composer à leur gré un voyage circulaire ou d'aller et retour comportant des parcours en France, en Algérie, en Tunisie, en Corse, sur les lignes d'un grand nombre de Compagnies de navigation européennes, ainsi que sur la plupart des lignes des réseaux étrangers.

Parcours minimum, 600 kilomètres. — Durée de la validité des livrets : 60 jours jusqu'à 3000 kilom., 90 jours de 3001 à 5000 kilom. inclus, et 120 jours au-dessus de 5000 kilom.

Voyages circulaires à itinéraires fixes à prix réduits de France en Italie

Il est délivré pendant toute l'année, dans les gares du réseau de l'Est, des billets circulaires valables 60 jours, sans faculté de prolongation, permettant de se rendre en Italie par le St-Gothard et d'en revenir par le Mont-Cenis ou par Vintimille. Ces billets offrent de nombreuses combinaisons d'excursions sur les lignes italiennes.

Billets d'aller et retour de famille et Billets circulaires de saison, à prix réduits

I. Billets d'aller et retour de famille. — a) Pour les stations thermales situées sur le réseau de l'Est, pour Gérardmer (Vosges) et pour Givet (Vallée de la Meuse).

Délivrance des billets du 15 mai au 15 septembre.

b) Pour voyager sur le réseau de l'Est, à l'occasion de Pâques (délivrance du jeudi qui précède la fête des Rameaux au lundi de Pâques) et des grandes vacances (délivrance du 15 juin au 15 septembre).

II. Billets circulaires individuels ou de famille pour excursions dans les Vosges, délivrés dans les gares du réseau de l'Est et au départ des réseaux de l'Ouest, de l'Etat, d'Orléans et du Nord, dans la période du 1^{er} mai au 15 octobre.

Nota. — Pour tous autres renseignements, consulter le livret des Voyages circulaires, que la Compagnie de l'Est envoie gratuitement aux personnes qui en font la demande.

VOYAGES EN BELGIQUE

M. LIBOUTON, rue Le Peletier, 42, PARIS

Téléphone 291-14

Représentant commercial des Chemins de fer belges

Envoie contre 0 fr. 75 en timbres un GUIDE PRATIQUE ILLUSTRÉ indiquant les sites, curiosités, etc., ainsi que le moyen de

Circuler à loisir sur Tous les Chemins de fer belges

à raison de
1 fr. 57 par jour par les cartes de 15 jours à 23 fr. 50

ou 2 fr. 35 par jour par les cartes de 5 jours à 11 fr. 75

Bureaux : 9 h. à midi et 2 h. à 5 h. Fêtes et Dimanches exceptés

1910 — BRUXELLES EXPOSITION UNIVERSELLE — 1910



AVIS IMPORTANT

MM. les Voyageurs peuvent se procurer dans les gares et les librairies les Recueils suivants, publications officielles des chemins de fer, paraissant depuis cinquante ans, avec le concours des Compagnies.

L'INDICATEUR-CHAIX. *Paraissant toutes les semaines.* Avec cartes. — Prix. 1 fr. 25

LIVRET-CHAIX CONTINENTAL. *Paraissant tous les mois.* Deux volumes :

Services français, avec cartes des réseaux. — Prix. 2 fr. »

Services étrangers, avec une carte d'ensemble et neuf cartes de régions. — Prix. 2 fr. »

Livret spécial des chemins de fer de la Suisse. Avec carte. *Paraissant tous les mois.* — Prix. » fr. 50

LIVRET-CHAIX SPÉCIAL des Chemins de fer **Midi, Espagne, Portugal.** — Prix » fr. 50

LIVRET-CHAIX SPÉCIAL DE CHAQUE RÉSEAU *Paraissant tous les mois.* Avec cartes.

Ouest; — Orléans, Etat, Midi; — Nord; — Est; — Paris-Lyon-Méditerranée. — Chaque livret. » fr. 50

LIVRETS-CHAIX ^{DES} VOYAGES **CIRCULAIRES** Avec cartes, plans et gravures.

Ouest; — Orléans, Etat, Midi; — Nord; — Est. — Chaque livret. » fr. 30

Livret-Guide de la C^{ie} Paris-Lyon-Méditerranée. — Prix. » fr. 50

LIVRET-CHAIX ^{ET} DE L'ALGÉRIE ^{DE LA} TUNISIE *Paraissant tous les mois.* Avec une carte coloriée. — Prix. » fr. 50

LIVRET-CHAIX DES ENVIRONS DE PARIS *Paraissant tous les mois.* Avec cartes. — Prix. » fr. 50

LIVRETS-CHAIX DE LA BANLIEUE **Ouest, Est, Nord, Orléans, P.-L.-M.** Avec cartes
Chaque livret. » fr. 20

LIVRET-CHAIX COLONIAL, publié sous le haut patronage du Ministère des Colonies, paraissant deux fois par an, avec cartes. — Prix 2 fr. 50

LIVRETS-CHAIX DES RUES DE PARIS (Omnibus, Tramways et Théâtres.) Avec plan de Paris et plans numérotés des théâtres. — Prix 2 fr. »

Nomenclature des Rues de Paris, avec plan de Paris. — Prix, cartonné 1 fr. 25

Livret-Chaix des Omnibus, Tramways et Bateaux. » fr. 30

AUX VOYAGEURS

MM. les Voyageurs consulteront très utilement, pour établir et suivre leur itinéraire, les **CARTES** extraites du Grand Atlas Chaix des chemins de fer, qui se vendent séparément au prix de 3 et 4 fr. en feuilles. Ces cartes indiquent toutes les lignes en exploitation, en construction ou à construire. — Adresser les demandes à la Librairie Chaix, rue Bergère, 20, à Paris.

NOUVEL ATLAS DES CHEMINS DE FER DE L'EUROPE

Bel album relié, composé de 20 cartes coloriées. — Prix : Paris, 60 fr.; Départements, franco, 65 fr.; Etranger, port en sus.

CARTE DES CHEMINS DE FER DE L'EUROPE ^{au} 1/2 400 000

(1 centimètre par 24 kilomètres), en quatre feuilles imprimées en deux couleurs. — Dimensions totales : 2 m. 15 sur 1 m. 55. — Prix : les quatre feuilles, 22 fr.; sur toile, avec étui, 32 fr.; montée sur gorge et rouleau, vernie, 36 fr. Port en sus pour la France, 1 fr. 50; Algérie, 3 fr.; à l'Etranger, port en sus.

CARTE DES CHEMINS DE FER DE LA FRANCE ^{au} 1/800 000

(1 centimètre pour 8 kilomètres), avec cartes de l'Algérie et des colonies, et les plans des principales villes de France, imprimée en huit couleurs sur quatre feuilles grand monde. — Dimensions totales : 2 m. 15 sur 1 m. 55. — Indiquant toutes les stations, avec tirage en couleur, spécial pour chaque réseau. — Prix : les quatre feuilles, 24 fr.; sur toile, avec étui, 34 fr.; montée sur gorge et rouleau, vernie, 38 fr. — Port en sus pour la France, 1 fr. 50; Algérie, 3 fr.; à l'Etranger, port en sus.

CARTE DES CHEMINS DE FER DE LA FRANCE et de la NAVIGATION

à l'échelle de 1/1 200 000, imprimée en deux couleurs sur grand monde (1 m. 20 sur 0 m. 90). Cette carte, coloriée par réseaux, indique les lignes en construction, en exploitation, les lignes à voie unique et à double voie, toutes les stations, etc. Six cartouches contenant les cartes spéciales de Paris, Bordeaux, Lille, Lyon, Marseille et leurs environs, et la Corse complètent la carte. — Les cours d'eau sont imprimés en bleu. — Prix : en feuille, 6 fr.; collée sur toile dans un étui, 9 fr.; montée sur gorge et rouleau, 12 fr. Port en sus, 1 fr.

ANNUAIRE-CHAIX DES PRINCIPALES SOCIÉTÉS PAR ACTIONS

Contenant des renseignements d'une utilité pratique sur les Compagnies de chemins de fer, les Institutions de crédit, les Banques, les Sociétés minières, de transport, industrielles, les Compagnies d'assurances, etc. — Une notice spéciale est consacrée à chaque Société, indiquant les noms et adressés des administrateurs, directeurs et des principaux chefs de service, — les dispositions essentielles des statuts, — les titres en circulation, — le revenu et le cours moyen des titres pour l'exercice précédent, le cours du 2 novembre de l'exercice en cours ou, à défaut, le dernier cours coté précédemment, — les époques et lieux de paiement des coupons, etc. — Une liste des agents de change de Paris et des départements et une autre des principaux banquiers de Paris, Lyon, Marseille, Bordeaux, Toulouse et Nantes, complètent le volume. — Un vol. in-18 de 500 p. — Prix : cart., 3 fr. 50; par poste, en plus, 50 c.

SOCIÉTÉ

DES

“ VOYAGES DUCHEMIN ”

BUREAU CENTRAL : 20, rue de Grammont, PARIS
(BOULEVARD DES ITALIENS)

SUCCURSALES

Marseille, 20, rue Colbert; — Bordeaux, 48, cours du
Chapeau-Rouge. — Cannes, 9, rue Saint-Nicolas; — Nice,
12, avenue Félix-Faure; — Pau et Caunterets (Hôtel Gas-
sion); — Vichy, 17, rue Sornin; — Alger, 4, rue de la Liberté;
— Rome, 45, via Minerva.

BILLETS DIRECTS ET CIRCULAIRES

DE CHEMINS DE FER ET DE NAVIGATION

A PRIX RÉDUITS

POUR TOUTES DESTINATIONS

Et au départ de toutes les gares de France, délivrés
du jour au lendemain

COUPONS D'HOTELS

POUR LA FRANCE ET L'ÉTRANGER

Permettant de choisir l'étage de la chambre à des prix fixés d'avance

EXCURSIONS A FORFAIT

INDÉPENDANTES ET ACCOMPAGNÉES POUR FAMILLES ET SOCIÉTÉS

LA REVUE DU TOURISME

Publiant les programmes des excursions

PRISE ET REMISE

DES

BAGAGES A DOMICILE

Ce service fonctionne à Paris au départ pour toutes les
gares.

Il existe aussi à l'arrivée aux gares de Paris : Lyon, Est,
Nord, Orsay, Montparnasse et Saint-Lazare.

Service spécial d'expéditions de colis
en grande et petite vitesse

C^{IE} G^{LE} TRANSATLANTIQUE

PAQUEBOTS-POSTE FRANÇAIS

Siège social : rue Auber, 6, PARIS

AGENCES au Havre, à Saint-Nazaire, Bordeaux, Marseille, Londres, New-York, Alger, Oran, Tunis, etc., etc., dans tous les ports desservis par les paquebots de la Compagnie et dans les principales villes d'Europe, d'Amérique et aux Antilles.

Service postal à grande vitesse de *Paris-Havre à New-York*.

Départs du Havre *tous les samedis* et de New-York *tous les jeudis*.

Trains transatlantiques spéciaux entre PARIS-LE HAVRE et vice versa.

LIGNES DES ANTILLES

Départs mensuels : du Havre, de Saint-Nazaire, de Bordeaux pour les Antilles, les Guyanos, le Venezuela, la Colombie, le Mexique, le centre de l'Amérique et le Pacifique (*via* Colon).

LIGNES DE LA MÉDITERRANÉE

Départs réguliers de Marseille pour Alger, Oran, Bône, Philippeville, Bougie, Djidjelli, Collo, La Calle, Tabarka, Bizerte, Tunis, Malte, Sfax, Sousse.

Envoi franco des Livrets-Guides et Indicateurs détaillés

Adresser les demandes : rue Auber, 6, Paris

AGENCE LUBIN

FONDÉE EN 1874

36, boulevard Haussmann, 36, Paris

BILLETS DE CHEMINS DE FER ET DE NAVIGATION

Pour tous pays

EXCURSIONS COLLECTIVES ET PARTICULIÈRES

Voyages particuliers à forfait

COUPONS D'HOTEL

Remboursés intégralement en cas de non-utilisation

GUIDES POUR TOUS LES PAYS

« **L'Écho des Touristes** ». Abonnement : 5 fr. par an

SUCCURSALES : Le Caire. — Barcelone, 41, Calle Fernando VII. — Biarritz, place de la Mairie. — Bordeaux, cours de l'Intendance, 42. — Lille, rue Faidherbe, 37. — Lyon, rue de l'Hôtel-de-Ville, 76. — Marseille, rue des Feuillants, 14. — Nantes, quai d'Orléans, 2. — Nice, avenue Masséna, 14. — Tunis, avenue de France, 5. — Alger, 1, rue Dumont-d'Urville.

Renseignements et programmes franco

COMPAGNIE DES MESSAGERIES MARITIMES

SOCIÉTÉ ANONYME AU CAPITAL DE 45 000 000 DE FRANCS

PAQUEBOTS-POSTE FRANÇAIS

Lignes de l'Indo-Chine

Départ de Marseille, tous les 28 jours, le dimanche, pour Port-Saïd, Djibouti, Colombo, Singapore, Saïgon, Hong-Kong, Shanghai, Kobé et Yokohama (Correspondance à Colombo pour l'Australie, la Nouvelle-Calédonie et les Nouvelles-Hébrides).

Départ de Marseille, tous les 28 jours, le dimanche, pour Port-Saïd, Aden, Colombo, Singapore, Saïgon, Hong-Kong, Shanghai, Kobé et Yokohama.

Correspondance

1^o A Colombo pour Pondichéry, Calcutta (tous les 28 jours); 2^o à Singapore pour Batavia; à Saïgon pour le Tonkin et Bangkok (tous les 14 jours).

Ligne commerciale d'Indo-Chine

Départs tous les mois à dates fixes, de Dunkerque, du Havre, de Marseille pour Colombo, Singapore, Saïgon, Tourane et Haïphong.

Ligne commerciale d'Extrême-Orient

Départs d'Anvers, de La Rochelle-Pallice, de Marseille pour Singapore, Hong-Kong, le Japon et Shanghai tous les deux mois, le 1^{er} (à partir de mars 1909).

Lignes de l'Australie, de la Nouvelle-Calédonie et des Nouvelles-Hébrides

Départ de Marseille, tous les 28 jours, le mercredi, pour Port-Saïd, Sues, Aden, Bombay, Colombo, Fremantle, Adélaïde, Melbourne, Sydney et Nouméa.

(Service annexe de Nouméa aux Nouvelles-Hébrides)

Lignes de l'Océan Indien

Départ de Marseille : 1^o le 10 de chaque mois, pour Port-Saïd, Sues, Djibouti, Mombassa, Zanzibar, Mutamadou ou Moroni, Mayotte, Majunga, Nossi-Bé, Diégo-Suarez, Tamatave, la Réunion et Maurice; 2^o le 25 de chaque mois, pour Port-Saïd, Sues, Djibouti, Aden, Mahé (Seychelles), Diégo-Suarez, Sainte-Marie, Tamatave, la Réunion et Maurice. Correspondance à Diégo-Suarez : pour Nossi-Bé, Analalave, Majunga, Naméla, Morundava, Ambohibé et Tuléar (Nossi-Bé, Majunga, Naméla et Ambohibé pour passagers seulement).

Lignes de la Méditerranée et de la mer Noire

Départ de Marseille, tous les 14 jours, le jendi : 1^o pour Alexandrie, Port-Saïd et pour passagers seulement Beyrouth; 2^o pour Naples, Le Pirée, Smyrne, Dardanelles, Constantinople, Vathy-Samos ou Rhodes, Beyrouth, Larnaca Mersina, Alexandrette, Lattaquié, Tripoli, Beyrouth, Jaffa, Caïffa; 3^o pour Alexandrie, Port-Saïd et pour passagers seulement Jaffa et Beyrouth.

Départ de Marseille, tous les 14 jours, le samedi : 1^o pour Calamata ou La Canée, Le Pirée, Smyrne, Dardanelles, Constantinople, Samsoun, Trébizonde et Batoum; 2^o pour Patras, Syra, Salonique, Constantinople et Odessa.

(Sauf changements nécessités par les mesures sanitaires.)

Ligne de l'Océan Atlantique

Départ de Bordeaux : 1^o tous les 28 jours, le vendredi, pour Lisbonne, Dakar, Rio-Janeiro, Santos, Montevideo et Buenos-Ayres; 2^o tous les 28 jours, le vendredi, pour Lisbonne, Dakar, Pernambuco, Bahia, Rio-Janeiro, Montevideo et Buenos-Ayres; 3^o Ligne commerciale pour Pasages, Vigo, Lisbonne, Rio de Janeiro, Montevideo et Buenos-Ayres le 20 de chaque mois.

BUREAUX :

PARIS, 1, rue Vignon — 14, boulevard de la Madeleine

MARSEILLE, 3, place Sadi-Carnot

BORDEAUX, 20, allées d'Orléans — LE HAVRE, 117, boul. de Strasbourg

LYON, 7, place des Terreaux

Et dans tous les ports desservis par les paquebots de la Compagnie

COMPAGNIE DE NAVIGATION MIXTE

SOCIÉTÉ ANONYME AU CAPITAL DE 4 038 300 FRANCS

PAQUEBOTS-POSTE FRANÇAIS

ALGÉRIE, TUNISIE, SICILE, TRIPOLITAINE, ESPAGNE, MAROC

Départs de MARSEILLE pour :

Tunis (rapide), Sousse, Monastir, Méhdia, Sfax, Gabès, Djerbah et Tripoli	} mercredi 1 h. soir.
Oran, Melilla, Nemours, Tanger (toutes les semaines).	
Beni-Saf, Tetouan, Gibraltar, Malaga (par quinzaine)	} mercredi 6 h. soir.
Philippeville (rapide) et Bône.	

Alger (rapide) . . . lundi 6 h. s. et jeudi midi
Bizerte, Tunis (et Palerme) par quinzaine
sam. 7 h. s.

Départs de PORT-VENDRES pour :

Alger (rapide) dimanche 5 h. s.
Oran (rapide) vendr. 3 h. 30 s.

Départs de CETTE pour :

Alger (via Port-Vendres) . samedi minuit.
Oran — jeudi minuit.

SERVICES COMBINÉS AVEC LES CHEMINS DE FER

Toutes les gares françaises délivrent, aux conditions du Tarif commun G. V. n° 205 des chemins de fer, des Billets circulaires à itinéraires facultatifs établis au gré des voyageurs, valables 90 jours, et comportant à la fois des parcours en chemin de fer et des traversées maritimes à effectuer à prix réduits sur les paquebots de la Compagnie de navigation mixte. Ces billets permettent l'arrêt facultatif dans tous les ports ou gares de l'itinéraire qu'ils comportent.

La Compagnie participe en outre à la délivrance des Coupons combinables du VEREIN (Union des chemins de fer allemands).

POUR FRET ET PASSAGES, S'ADRESSER A :

MARSEILLE exploitation, 54, rue Cannebière.

LYON, siège social, 41, rue de la République.

PARIS, MM. Marzoff et C^{ie}, 51, rue du Faubourg-Poissonnière. — Compagnie de navigation mixte. — Bureau des passages, 9, rue de Rome. — Télégramme : Buena-Paris. —

Et en général aux correspondants de la Compagnie ou aux Agences Couk, Duchemin, Fourrier, Gaze, Lubin, etc.

Téléphone 280-99.

PORT-VENDRES, M. Gaston Pama.

CETTE, M. P. Caffarel, 13, quai de Bosc.

NICE, MM. Aug. Carles et Ferrugia, 1, quai Lunel.

PALERME, MM. Tagliava et Frères.

COMPAGNIE MARSEILLAISE DE NAVIGATION A VAPEUR

FRAISSINET & C^{ie}

PAQUEBOTS-POSTE FRANÇAIS

Service postal entre le Continent français, l'Italie et la Corse

Départs de Marseille pour :

BASTIA, tous les dimanches à 11 h. m. et mercredis* à 2 h. s.

AJACCIO, tous les mardis* à 5 h. s. et vendredis à midi.

TOULON, CALVI ou ILE ROUSSE (alt.), tous les jeudis à 8 h. m.

Départs de Toulon pour :

LA BALAGNE, tous les jeudis, à 4 h. s.

Départs de Bastia pour :

MARSEILLE, tous les lundis* 4 h. s. et jeudis 1 h. s.

NICE, tous les vendredis* 9 h. s.

LIVOURNE, tous les vendredis* à 1 h. m. dimanches* 10 h. m., mardis 8 h. m.

Départs d'Ajaccio pour :

MARSEILLE, tous les mercredis à 5 h. s. et samedis* à 6 h. s.

NICE, tous les jeudis* à 8 h. 1/2 s.

LA BALAGNE et NICE, tous les mardis* midi. PROPRIANO, tous les jeudis* midi et par quinzaine les mercredis à 1 h. s.

PROPRIANO et BONIFACIO tous les sam. 4 h. s.

Départs de Nice pour :

BASTIA, tous les samedis* à 7 h. 1/2 ..

AJACCIO, tous les lundis* à 7 h. s.

LA BALAGNE, tous les mercredis* 11 h. m. et dimanches 8 h. m.

Départs de Livourne pour :

BASTIA, tous les mercredis midi, vendredis* midi, lundis* 1 h. matin.

Dép. de Calvi ou Ile-Rousse (alt.)

PAR QUINZAINE pour :

AJACCIO, tous les mercredis à 10 h. s. .

TOULON, tous les lundis à 5 h. s.

NICE, tous les mardis* et dimanch., 11 h. s.

Départs de Propriano pour :

AJACCIO, tous les mercredis, 7 h. m., samedis* 7 h. m. et par quinzaine les jeudis à 9 h. m.

BONIFACIO, tous les dimanches midi.

Départs de Bonifacio pour :

PROPRIANO et AJACCIO, tous les mardis à midi.

Services réguliers pour le Languedoc, la Provence, l'Italie, le Levant, la mer Noire, le Danube et la Côte occidentale d'Afrique

* Services rapides.

Bureaux : MARSEILLE, 5, rue Beauvau ; PARIS, 9, rue Rougemont, et NICE, 11, place Cassini

Compagnie de Navigation Marocaine et Arménienne

N. PAQUET & C^{ie}

MARSEILLE — 4, place Sadi-Carnot. — MARSEILLE

Services rapides directs entre Marseille, Constantinople
et la Mer Noire et entre Marseille, Gibraltar et le Maroc

Services combinés avec le Chemin de fer

Billets directs de et pour Paris et Londres, s'adresser à :

PARIS. Pour Passagers à la Société générale des Transports maritimes,
8, rue Ménars (Rue du 4 Septembre).

— Pour Marchandises à MM. F. Puthet et C^{ie}, 22, rue Albouy.

LYON. A MM. F. Puthet et C^{ie}, 2, quai St-Clair.

LONDRES. Bureau P. L. M., 179-180, Piccadilly.



DENTIFRICES DOCTEUR PIERRE

DE LA FACULTÉ DE MÉDECINE DE PARIS

A BASE
D'ANTISEPTIQUES VÉGÉTAUX

GRANDS PRIX

PARIS — SAINT-LOUIS — LIÉGE — LONDRES



*Envoi franco d'échantillons sur demande
adressée 8, Place de l'Opéra*

VEILLEUSES FRANÇAISES

FABRIQUE A LA GARE

MAISON JEUNET, fondée en 1838

JEUNET FILS

SUCCESSEUR DE SON PÈRE

Actuellement rue Saint-Merri, 11

Toutes

nos

boîtes



portent

en

timbre sec

JEUNET INVENTEUR

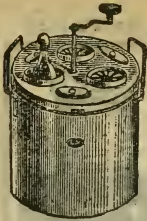

GLACIÈRE PORTATIVE

La seule qu'on fasse fonctionner sous les yeux du public

Produit en 10 minutes de 500 gr. à 16 kg.
de Glace, ou des Glaces,
Sorbets etc., par un sel inoffensif

SE MÉFIER DES CONTREFAÇONS

J. SCHALLER rue Saint-Honoré, 332, Paris
Prospectus franco

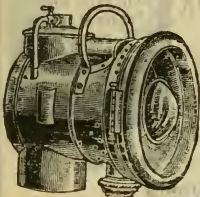

PHARES & projecteurs

POUR
AUTOS

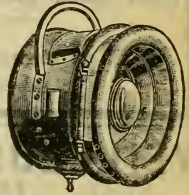

A. DENICH

144, rue St-Maur, PARIS - XI^e

Envoi gratis du Catalogue N° 11

La boîte LIN-TARIN 1 fr. 30

Préparation spéciale pour combattre avec succès Constipations, Coliques, Echauffements, Maladies du Foie et de la Vessie (Exigez la femme à 3 jambes.)
Une cuillerée à soupe matin et soir dans un quart de verre d'eau ou de lait.



Marque de
fabrique

Tout cycliste
doit faire usage de LIN-TARIN

POMMADE FONTAINE

Ses effets sont merveilleux
contre les Dartres, Eczémas, Engelures,
Hémorroïdes, Rougeurs de la Face, Inflammations des Paupières, Pellicules et
Chute des Cheveux.

FRICCTIONS LÉGÈRES CHAQUE SOIR

Le Pot : 2 FRANCS

Francs, 2 fr. 15 en timbres-poste

SAVON FONTAINE

Excellent auxiliaire de la Pomme Fontaine
Le Savon, 2 fr. *Francs 2 fr. 15 en timbres-poste.*

TARIN, Pharm. de 1^{re} classe, ex-interne
des Hôpitaux.

Place des Petits-Pères, 9, Paris.

Se trouvent dans toutes les Pharmacies

III

FRANCE

Classée
par ordre alphabétique
des localités

III. — FRANCE, classée par ordre alphabétique de localités

Agay, près Saint-Raphaël (Var)

GRAND HOTEL DES ROCHES ROUGES

Électricité. — Chauffage central. — 20 Salles de bains. — Ascenseur.
Garages. — Automobiles. — Voitures. — Mulets pour excursions. —
Cuisine renommée. — **BERTAUD**, Directeur.

AIX-LES-BAINS

RÉGINA

G^D HOTEL BERNASCON

*A proximité de l'Etablissement thermal
et des Casinos*

MAGNIFIQUE VUE SUR LE LAC ET LA VALLÉE

Salle de bains à chaque appartement.

Magnifique villa privée dans le jardin.

J.-M. BERNASCON, Propriétaire

Aix-les-Bains

GRAND HOTEL D'AIX

GRAND HOTEL

A côté des Casinos et de l'Etablissement thermal

TOUT LE CONFORT MODERNE

GUIBERT frères et GAUDIN, Propriétaires

Adresse télégr. : **GRANOTEL**, Aix-les-Bains.

Téléph. 0.93

Aix-les-Bains

SPLENDID-HOTEL ROYAL

Réputation universelle. — La meilleure position. — Grand parc avec
tennis-courts. — Par excellence, la maison des familles. — Tout 1^{er} ordre.

EXCELSIOR HOTEL, ouvert en 1906

Installation la plus perfectionnée. — Hôtel de luxe. — Cabinets de
toilette et salle de bains attenant à chaque chambre.

G. ROSSIGNOLI, Propriétaire-Directeur.

Aix-les-Bains

HOTEL DU NORD ET DE G^{de}-BRETAGNE

En face le grand cercle et tout près de l'Etablissement thermal. —
Prix spéciaux pour avril, mai, juin. — Arrangements pour familles et
pour séjours. — Ascenseur. — Lumière électrique. — Calorifère.

LEJEUNE-SACONNEY, Directeur.

En hiver : Hôtel Richemont et Russie à Nice.

Aix-les-Bains

HOTEL TERMINUS

Près de la gare. — Grand confortable. — Jardin ombragé. — Service par petites tables. — Cuisine de premier ordre. — Lumière électrique, — Arrangements sanitaires. — Ascenseur. — Pension depuis 8 fr.

Saison d'hiver : Hôtel des Palmiers, Monte-Carlo

PIGNAT, Propriétaire

Aix-les-Bains

GRAND HOTEL DES BERGUES ET NEW-YORK

Avenue de la Gare en face des deux Casinos et près de l'Établissement thermal. — Installation nouvelle. — Grand confort moderne. — Lumière électrique générale. — Salle de bains. — Chauffage central. — Ascenseur. — Pension depuis 9 francs.

MILLIET et GARCIN, Propriétaires

Aix-les-Bains

HOTEL DE PARIS

Rue Daquin et place Carnot à une minute des Thermes et près les Casinos. — Confortable. — Cuisine très soignée. — Lumière électrique. — Téléphone. — Jardin. — Pension depuis 8 francs et arrangements pour familles. — Omnibus gare. — **CROIZÉ, Propriétaire**

Aix-les-Bains

HOTEL RICHEMOND

Ancien hôtel Dussuel. — Près de l'établissement thermal. — Situation unique. — Nouvelle installation. — Lumière électrique. — Téléphone. — Arrangements pour familles. — Pension : *Chalet et Bains Romains.* — **G. BERGERAT, Propriétaire.**

Aix-les-Bains

HOTEL DEROUGE

Rue Lamartine, à trois minutes des Thermes.

Entièrement transformé. — Confort moderne. — Cuisine très soignée. Pension depuis 7 francs. — Arrangements pour familles.

Saison d'Hiver : HOTEL DÉSANGES, Le Cannet
E. CASTELLAN fils, Propriétaire

Aix-les-Bains

GRANDE AGENCE

Location de villas et appartements meublés. — Vente et achat de propriétés. — Renseignements gratuits. — Téléphone. — *English spoken* — **A. BALOZET.**



Ajaccio

GRAND HOTEL ET CONTINENTAL

PLEIN MIDI

130 Chambres et Salons. — Chauffage central. — Bains. — Arrangements depuis 10 fr. par jour. — Grand parc et jardins. — *Hôtel de la Trémoille, Champs-Élysées, même direction.*

LAFOND, Propriétaire

Alais

GRAND HOTEL DU LUXEMBOURG ET DU LOUVRE

Place de la République

Le premier hôtel de la ville — Confort moderne. — Électricité. — Téléphone. — Garage. — Cuisine très soignée. — *Depuis 8 fr. par jour.* — Omnibus à tous les trains.

DUAILAR, Propriétaire

ALLEVARD-LES-BAINS (Isère)

Dans le Parc de l'Établissement thermal

SPLENDID HOTEL

Premier ordre — Confort Moderne — Ascenseur

Chauffage central — Électricité — Salles de Bains

Allevard

HOTEL DU LOUVRE

Restaurant. — Près de l'Établissement thermal et du Casino. — De premier ordre. — Entièrement transformé et remis à neuf. — Lumière électrique partout. — Installation sanitaire parfaite. — Immense parc. — Auto-garage. — Pension depuis 7 frs. — Correspondant du T. C. F. — Saison d'hiver : HOTEL DE L'EUROPE A HYÈRES.

Louis VALLET-ARNOLD, Propriétaire (Suisse)

Amélie-les-Bains (PYRÉNÉES-ORIENTALES)

THERMES ROMAINS

HOTEL DE PREMIER ORDRE

Entièrement remis à neuf. — Diplômé du T. C. F. — Bains sulfureux. — Douches. — Massage. — Etuve à désinfection. — Éclairage électrique. — Grand Parc. — Chalets. — Tennis. — Garage.

Amélie-les-Bains

HOTEL MARTINET

A 1 minute des Thermes

Vue magnifique sur le parc et la montagne. — Ancienne réputation. — Prix : 6 fr. par jour ; pension 5 fr. 50. — *Éclairage électrique.*

MARTINET

Annecy et son lac

GRAND HOTEL D'ANGLETERRE

ET

GRAND HOTEL RÉUNIS

PREMIER ORDRE. — *Électricité.* — Garage dans les jardins de l'hôtel — Chauffage moderne. — Hôtel des Postes et Crédit lyonnais attenant à l'hôtel. — *Succursales* aux gorges du Fier et sur les Bateaux du lac. — Arrangements pour séjour et pension.

M. VALLIN, Propriétaire

Annecy

GRAND HOTEL DU MONT-BLANC

DE PREMIER ORDRE

Entièrement neuf et à proximité du lac. — Médallé du T. C. F. — Garage pour autos. — Pension depuis 8 fr.

A. MICHAUD, Propriétaire

Annecy

GRAND HOTEL VERDUN ET DE GENÈVE

Le seul en face du Lac

Premier ordre. — Lumière électrique. — Chauffage. — Grand garage pour automobiles dans l'hôtel. — Pension depuis 8 fr. 50.

BRUCHON, Propriétaire.

Antibes

GRAND-HOTEL

Place Macé à 300 mètres de la gare.

Vue splendide sur la mer et sur les montagnes. — Absolu-ment neuf et pourvu de tout le confort moderne. — Ascenseur. — Electricité. — 100 chambres en plein midi. — Restaurant à la carte et à prix fixe. — Arrangements pour séjour de familles. — Spécialement recommandé pour sa bonne cuisine aux touristes qui visitent la région.

Directrice : Madame CHARON

Antibes (Le Cap)

GRAND HOTEL DU CAP

Premier ordre. — Grand parc de neuf hectares. — Vue splendide sur le Golfe, les Iles de Lérins, les Montagnes de l'Esterel. — 100 chambres et salons. — Ascenseur. — Elec-tricité. — Chauffage central dans toutes les chambres. — Appartements avec salles de bains privées. — Garage avec fosse, — Autobus à la gare. — Cave et cuisine très soignées. — Prix très modérés. — Arrangements pour familles. — Saison d'été. — Etablissement hydrothérapique et Grand Hôtel à Andorno (Piémont). — **A. SELLA, Propriétaire.**

ARCACHON

(GIRONDE)

STATION HIVERNALE ET ESTIVALE

Située à **une heure de Bordeaux**, à **huit heures de Paris**, cette station jouit d'un climat tempéré et régulier; c'est un des rares points du monde où, dans une même journée, on n'éprouve pas de changement brusque de température. Arcachon est par excellence la station des convalescents.

En hiver comme en été, Arcachon offre des ressources uniques, ses forêts, son bassin merveilleux qui est sans égal au point de vue des régates et du tourisme nautique, de la pêche, de la chasse aux oiseaux de mer, qui abondent toute l'année.

Deux fois par semaine, chasses municipales avec équipage de premier ordre. Tous les étrangers sont admis à suivre à cheval, sans redevance.

Chasse aux sangliers en toute saison. Deux casinos complètent les attractions de la station : Cercle nautique et des sports, bals, représentations, concerts, golf, lawn-tennis, etc. ; une mention spéciale pour le nouveau casino de la plage : d'une construction récente, c'est un palais moderne

Terrasse avec vue splendide sur la mer. La décoration magistrale et le confort de ce casino le placent au premier rang des établissements similaires.

Pour de *plus amples renseignements*, il convient de demander les brochures spéciales du *Syndicat d'initiative d'Arcachon*, qui les adresse *franco*.

Envoi franco de toutes brochures

Arcachon (GIRONDE) (Suite)

Mais on ne peut aller à **Arcachon** sans visiter **Bordeaux**. Cette ville offre aux touristes un très grand intérêt par son magnifique port, ses monuments de toutes les époques, si nombreux, si variés, ses musées remplis de toiles de grande valeur.

D'**Arcachon** à **Bordeaux**, on bénéficie par chemin de fer d'un tarif spécial très réduit.

La visite du département de la Gironde, organisée avec soin, révèle aux étrangers des richesses artistiques et historiques peu connues.

Il convient de s'adresser pour tous renseignements au *Syndicat d'initiative de Bordeaux* (Place de la Comédie).

Arcachon

GRAND HOTEL DES PINS ET CONTINENTAL

De tout premier ordre

Situation unique. — Grand jardin. — Salles de bains. — Calorifères. — Lumière électrique. — Ascenseur.

B. FERRAS, Propriétaire-Directeur

Arcachon

GRAND HOTEL DE FRANCE

Maison de premier ordre

Sur la plage, près le casino. — Magnifique vue du bassin. — Confort moderne. — Appartements pour l'hiver au midi. — TÉLÉPHONE 132. — Garage. — *Prix modérés.*

Gustave GRENIER, Propriétaire

Arcachon

Grand Hôtel Regina-Forêt et d'Angleterre

Allée Corrigan. — Premier ordre. — Installation et confort modernes. — Situation exceptionnelle dans la forêt de pins. — Grand parc — Arrangements pour séjour. — *Prix modérés.* — Salons. — Billard. — Lawn-Tennis. — Salle de bains. — Ascenseur. — Chauffage à vapeur. Auto-Garage. — Omnibus à tous les trains. — Eclairage électrique.

Arcachon

HOTEL RESTAURANT JAMPY

Boulevard de la Plage, 258

DÉJEUNERS : 3 fr. ; DINERS : 3 fr. 50 (*Vin compris*).

Pension du 1^{er} octobre à fin juin : 8 francs, tout compris.

Pension du 1^{er} juillet à fin septembre : 9 francs tout compris.

Arrangements pour séjour. — **L. CURAN, Propriétaire.**

Arcachon

VILLA RIQUET

Pension de famille ouverte toute l'année. — Magnifique situation en pleine forêt, près de l'église Notre-Dame. — *Hygiène parfaite.* — Confort moderne. — Cuisine très recommandée. — Pension depuis 7 fr par jour. — M^{me} LANNELUC, Propriétaire.

Arcachon

VILLA PEYRONNET

Maison de famille. — *Promenade des Anglais.* — La plus belle situation de la forêt. — Plein midi. — Parc. — Cure d'air. — Salle de Bains. — Cuisine très soignée. — Pension depuis 8 fr. et arrangements pour familles. — *On refuse tous malades contagieux.* — M^{me} GONY, Propriétaire.

Arcachon

VILLA RAMEAU

Pension de famille, Avenue Victoria. — Située dans les pins et peu éloignée de la mer. — Chambres très confortables. — Depuis 6 fr. par jour. — Arrangements pour familles et pour séjour prolongé.

Madame LESÈTRE, Propriétaire

Arcachon

LOCATION DE VILLAS

Agence spéciale de la ville d'hiver. — Villa Ducos. — Agence de la Plage, 284, boulevard de la Plage. — Renseignements précis et gratuits. — Téléphone 42. — A.-J. DUCOS, Directeur-Propriétaire.

Moulléau-Arcachon

GRAND HOTEL

OUVERT TOUTE L'ANNÉE

Omnibus à tous les trains — Prix modérés

Argelès-Gazost

GRAND HOTEL DU PARC ET D'ANGLETERRE

Installation nouvelle — H. LASSUS, Propriétaire

De tout premier ordre, situation unique dans le vaste parc des Thermes. — Vue incomparable des quatre façades sur la montagne. — Grands salons, fumoir, billard, terrasse, restaurant. — Eclairage électrique. — Téléphone. — Garage. — Pension depuis 8 fr. — Omnibus.

Argelès-Gazost

HOTEL DE FRANCE

Ouvert toute l'année. — Vue merveilleuse des Pyrénées. — Premier ordre — Chauffage central. — Hydrothérapie. — Arrangements sanitaires. — Electricité. — Téléphone n° 4. — Lawn-Tennis et Golf, dépendant de l'hôtel. — J. PEYRAFITTE, Propriétaire.

Argelès-Gazost

HOTEL BEAU-SÉJOUR

à 20 mètres de la gare

Le plus près du parc et des établissements. — Petit parc privé avec de magnifiques ombrages. — Transport gratuit des bagages. — Portique de gymnastique. — Cuisine très soignée. — *Pension depuis depuis 6 fr. par jour.* — La meilleure cave des Pyrénées.

CHEBARDY, Propriétaire

Arles-sur-Rhône

GRAND HOTEL DU FORUM

De tout premier ordre. — Plein midi. — **Au centre des curiosités romaines.** — Vue superbe sur le Rhône et la Camargue. — Auto-garage avec fosse. — *English spoken.* — *Téléphone.* — *Omnibus.* — Correspondant des T. C. F. et étrangers.

Famille MICHEL, Propriétaire.

Arles

GRAND HOTEL DU NORD-PINUS

Place du Forum. — Maison de tout premier ordre et des mieux exposée par ses divers appartements. — Forum romain dans l'hôtel. — Auto-garage et mécanicien. — Electricité. — Téléphone. — Confort et prix modérés. — *English spoken.*

F. BESSIÈRE, Propriétaire

Arras

HOTEL DE L'UNIVERS

MAISON DE PREMIER ORDRE

Recommandée aux familles et aux voyageurs. — Grands et petits appartements. — Jardin. — Salons. — Garage. — **Chauffage à vapeur.** — Téléphone. — Electricité. — *Omnibus à la gare.* — **DURET, Propriétaire.**

Avignon

GRAND HOTEL D'AVIGNON

Rue de la République. — Près des Postes et Télégraphes. — Le mieux situé. — De premier ordre. — 80 chambres et salons. — *Grand confortable.* — Cuisine très soignée. — Prix modérés. — *Omnibus.* — Spécialité des grands vins de Châteauneuf-du-Pape. — **J. CANDY, Propriétaire.**

Bagnères-de-Bigorre

GRAND HOTEL VICTORIA

La plus belle situation sur la promenade des Coustous
De premier ordre. — Tout le confort moderne
Auto-garage. — Électricité partout. — Téléphone
PÉREZ, Propriétaire

Bagnères-de-Bigorre

GRAND HOTEL DE FRANCE

Ouvert toute l'année

Éclairage électrique



Garage pour autos

Maison de premier ordre. — Entièrement restauré.
Près de l'établissement thermal et du casino. — Confort moderne.
Cuisine renommée. — Galerie promenoir. — Téléphone n° 16.

V. Daniel STYLITE, Propriétaire

Bagnères-de-Bigorre

(SAISON D'ÉTÉ)

GRAND HOTEL BEAU-SÉJOUR

De premier ordre. — Restaurant. Table d'hôte. — Cuisine soignée. —
Arrangements pour séjour. — Situation unique. — Fumoir. — Terrasse.
Omnibus à tous les trains. — Auto-garage.

F. LACOSTE, Propriétaire

LUCHON

REINE DES PYRÉNÉES

50 000 visiteurs par saison, *Trains rapides et de Luxe*, à 14 h. de Paris

« Luchon est la plus riche des stations sulfureuses sodiques. » (Ed. FILHOL.)

« Luchon est la Reine des stations sulfurées. » — « Luchon est la plus forte des eaux sulfurées. » (Prof. LANDOUZY.)

Traitements divers : Diathèse rhumatismale et arthritique. — *Rhumatisme*. — Affections cutanées — Voies respiratoires. — *Humages* (Inhalation spéciale de Luchon). — Lymphatisme. — Syphilis.

ALLEZ GUÉRIR A LUCHON

CASINO DE 1^{er} ORDRE. — *Tourisme*. — *Excursions variées*. — *Ascension de hauts sommets*. — Port de Venasque, alt. 2417 m. — Pic de Sauvagarde, 2736 m. — Pic Sacroux, alt. 2678 m. — Pic de la Glère et lac de Gourgouttes, alt. 2323 m. — Tusse de Maupas, alt. 3 110 m. — Pic de la Fourcanade, alt. 2 882 m. — Pic Posets, alt. 3367 m. — Maladetta, pic de Néthou, alt. 3404 m. — Golf. — Sports d'hiver.

Bagnères

DE

LUCHON

— REINE DES PYRÉNÉES —

THERMES SULFURÉS DE PREMIER ORDRE

Humage — Excursions nombreuses — Superbes fêtes

CASINO SPLENDIDE

Bagnères-de-Luchon

GRAND HOTEL SACARON

DE TOUT PREMIER ORDRE. — *Entièrement transformé et agrandi*

Tout le confort moderne. — Ascenseur

DIRIGÉ PAR LA FAMILLE

Bagnères-de-Luchon

GRAND HOTEL BONNEMAISON

De tout premier ordre — Situation unique

Allées d'Etigny et place des Quinconces — Le plus proche des Thermes

GRAND CONFORT

Bagnères-de-Luchon

GRAND HOTEL DE LUCHON ET DU CASINO

De premier ordre. — Ascenseurs. — Electricité. — *Téléphone 26*. — Adresse télégraphique : *Casinotel-Luchon*. — Table d'hôte par petites tables sur la terrasse. — La villa Corneille, en face et dépendance de l'hôtel, est installée dans un grand parc ombragé avec le luxe moderne. — Salles de Bains et W.-C. dans les appartements. — Cuisine privée à la disposition des familles. — A. PRAT, Propriétaire.

Bagnères-de-Luchon

Grand Hôtel Richelieu, des Thermes et de Londres

De premier ordre. — Situation exceptionnelle en face des Thermes, du Parc, des Quinconces et à proximité du Casino. — Installation nouvelle avec tout le confort moderne. — Salles de bains. — Ascenseur électrique. — Garage. — Interprète. — *Omnibus à tous les trains.*

A. GIROIX, Propriétaire

Bagnères-de-Luchon

GRAND HOTEL D'ANGLETERRE

De premier ordre. — Situation exceptionnelle allées d'Étigny. — *Près du Casino et de l'Établissement.* — Appartements pour familles. — Beau parc. — Restaurant à la carte et à prix fixe. — *English spoken.* — *Se habla español.* — Omnibus. — Ouvert du 1^{er} mai au 1^{er} octobre.

SEGHIN, Propriétaire

Luchon

GRAND HOTEL DES BAINS

De premier ordre. — Allées d'Étigny, à 50 mètres des Thermes et des Quinconces. — Clientèle d'élite. — **Spécialement recommandé aux familles.** — Cuisine réputée. — Auto-garage.

MERENS-MIFFRE, Propriétaire

Luchon

HOTEL DE LA POSTE

Allées d'Étigny. — Premier ordre.

Ouvert toute l'année. — Grande réputation. — Confort moderne. — Arrangements sanitaires. — Terrasse. — Eclairage électrique. — Bains. — Téléphone. — Garage pour autos. — Pension depuis 9 fr. par jour. — **PEYRAFITTE-SECAIL, Propriétaire.**

Luchon

MAISON DES QUINCONCES

Hôtel de famille. — De premier ordre. — Clientèle de choix. — Le mieux situé, en face les Thermes et le parc des Quinconces, près du Casino et de la Poste. — *Cuisine très soignée.* — Confort moderne.

DARBON, Directeur-Propriétaire

Bagnères-de-Luchon

GRAND HOTEL PARDEILLAN

GRAND PARC BEAU-SÉJOUR. — Allées d'Étigny,

Les plus beaux ombrages de Luchon. — Vue splendide sur le port de Vénasque. — Ouvert toute l'année. — Restaurant d'été dans le parc. — Grand confort. — Vaste garage. — Omnibus gare.

M^{me} V^{ve} PARDEILLAN, Propriétaire

Bagnères-de-Luchon

GRANDS HOTELS CAVÉ ET D'EUROPE

12 et 30, Allées d'Étigny

Ouverts toute l'année. — Confortable moderne. — Cuisine de famille. — Électricité. — Arrangements sanitaires. — Cabinets de toilette, lavabos. — Restaurant : déjeuner, 2 fr. 50; dîner, 3 fr.; pension depuis 7 fr. — Garage pour autos. — **B. CAVÉ, Propriétaire.**

Luchon

GRAND HOTEL DE LA PAIX

Allées d'Étigny, près les Thermes, le Casino et la Poste.

Ouvert toute l'année. — Confort moderne. — Lumière électrique. — Service par petites tables. — Restaurant dans jardin d'été. — Véranda. — Petit déjeuner, 1 fr. Déjeuner, 3 fr. 50. Dîner, 4 fr., vin compris. — Pension de 9 à 12 fr. Petit déjeuner, service, éclairage, tout compris. — C. du T. C. F. et F. C. A. — Omnibus gare.

Adolphe CASTAING, Propriétaire

Luchon

GRAND HOTEL DE BORDEAUX

Allées d'Étigny, 15

Recommandé aux familles. — Grand confortable. — Table d'hôte. — Restaurant. — Grand jardin. — Eclairage électrique. — Pension de 7 à 10 francs suivant chambre et étages. — Omnibus gare.

ARRIEU, Propriétaire.

Luchon

HOTEL SORS

Avenue Carnot, près l'Église, à quatre minutes des Thermes et du Casino. — Confort moderne. — Electricité. — Garage. — Pension depuis 7 fr. 50. — Laiterie et voitures pour excursions.

Jean SORS, Propriétaire.

Bagnères-de-Luchon

AGENCE DE LOCATION

Location de Villas et d'Appartements

Renseignements gratuits. — Pension de famille. — **Maison BONNETTE.** — Merveilleuse situation, place du Casino, en face du port de Vénasque. — Cuisine très soignée. — Pension depuis 8 fr., sauf août. — Arrangements pour familles. — Latitude d'amener son personnel.

Écrire ou télégraphier : **BONNETTE, Luchon.**

Bandol

GRAND HOTEL BEAU-RIVAGE

Premier ordre. — Ouvert toute l'année. — Chambres T. C. F. — Électricité. — Hydrothérapie complète. — Bains de mer chauds et froids. — Garage à autos. — Jardins, etc. — Situation exceptionnelle au bord de la mer. — *Prix modérés pour familles.* — Omnibus aux trains.

GUBERNATIS, Propriétaire

Bayonne

CHOCOLAT CAZENAVE

La plus ancienne réputation

Seule maison pour la fabrication spéciale des bonbons et des chocolats de santé. — Franco de port de 4 kilogrammes.

Bayonne

CHOCOLAT FAGALDE

USINE A VAPEUR A CAMBO-LES-BAINS

MAISONS PRINCIPALES DE VENTE

A BAYONNE, arceaux du Pont-Neuf, 31. — A BORDEAUX, cours du Jardin-Public, 10. — A PARIS, rue de Sèvres, 55.

Bayonne

GRAND-HOTEL

Rue Thiers. — Premier ordre. — Dans le plus beau quartier. — Appartements et chambres très confortables pour familles et touristes. — Cuisine réputée. — Arrangements sanitaires. — Electricité. — Garage et fosse. — Prix modérés.

Bayonne

HOTEL D'EUROPE

ET GUIPUZCOANA

Rue Thiers, 33. — Recommandé aux familles et touristes pour sa situation centrale et ses prix modérés. — Pension 8 fr. par jour, petit déjeuner du matin et lumière électrique. — A proximité du tramway de Bayonne à Biarritz. — Omnibus à tous les trains. — F. BARBE, Prop.

Bayonne

HOTEL CAPAGORRY

Restaurant, rue Thiers, 14 et 14 bis. — Dans le plus beau quartier de la ville. — Entièrement remis à neuf confortable. — Terrasse. — Téléphone. — Electricité. — Cuisine soignée. — Pension depuis 8 fr. par jour, tout compris même le petit déjeuner du matin. — Omnibus gare. CAPAGORRY, Propriétaire

HYGIÈNE DE LA TOILETTE

Coaltar saponiné LE BEUF

(Voir page bleue, au commencement du volume)

Beaulieu

AGENCE GÉNÉRALE

E. KURZ, éditeur de l'annuaire de Beaulieu

Ventes et achats de propriétés. — Location de villas et d'appartements. — Gérance d'immeubles. — Bureaux : en face la Gare.

Beaulieu-sur-Mer

AGENCE INTERNATIONALE

BOVIS, Architecte-Directeur, 3, avenue de la Gare. — Location de villas et d'appartements de choix. — Vente et achat de propriétés. — M. Bovis, éditeur de l'unique *Guide avec plan* de Beaulieu et ses environs, l'expédiera gratuitement, sur demande, aux lecteurs des Guides Joanne.

Berck-Plage

GRAND HOTEL de FRANCE et des BAINS

De premier ordre. — Sur la plage. — Très recommandé. — Chambres et appartements avec grande terrasse. — Arrangements sanitaires parfaits. — Cuisine très soignée. — Pension, vin compris, depuis 7 fr. — *Téléphone*. — Garage pour autos. — Omnibus.

LANDAIS. Propriétaire.

Berck-Plage

AGENCE DE LOCATION

PLACE DE L'ENTONNOIR

Ventes et achats de propriétés. — Grand choix de villas et de chalets à louer. — Renseignements exacts et gratuits. — *Adresse télégraphique* : Gérardin-Berck-Plage.

LAFFILLÉ et GÉRARDIN, ✱, ☉. Directeurs

BIARRITZ

LA REINE DES PLAGES

CLIMAT ET SITE INCOMPARABLES

CASINOS — THÉÂTRE

SAISON D'ÉTÉ DU 1^{er} JUILLET AU 31 OCTOBRE
SAISON D'HIVER DU 1^{er} JANVIER AU 30 AVRIL

(Voir page de garde à la fin du volume)

Biarritz

HOTEL D'ANGLETERRE

DE TOUT PREMIER ORDRE

Confortable moderne. — Situation incomparable sur la mer

Grands jardins au Midi et sur la plage

AU CENTRE DE LA VILLE ET DES PLAGES

ASCENSEUR — ÉLECTRICITÉ

Appartements avec bains. — Arrangements sanitaires modernes

M. CAMPAGNE, Propriétaire

Biarritz

Hôtel Victoria et de la Grande-Plage

DOMAINE IMPÉRIAL

De tout premier ordre. — Magnifique vue de mer. — La plus belle situation, près du Grand Casino et des Thermes salins. — Grand jardin. — Lawn-tennis. — Salle de bains. — Calorifère. — Lumière électrique. — Ascenseur. — *Omnibus et voitures de luxe.*

J. FOURNEAU, Propriétaire

Biarritz

GRAND-HOTEL

Installation de tout premier ordre

200 chambres et salons avec salles de bains et cabinets de toilette. — Grand confort réunissant toutes les innovations modernes. — Situation absolument unique en face de la mer, entre les deux Casinos et en plein centre. — Ascenseur et chauffage central. — *Grill Room American Bar. — Cuisine renommée* — Le Grand-Hôtel, qui est fréquenté par la haute société, est réputé comme la résidence la plus agréable de Biarritz, car il est le seul situé dans le quartier fashionable, au centre de la ville. — Vaste hall et grands salons. — Salon de coiffure.

B. SARTUQUE, Propriétaire

Biarritz

HOTEL RÉGINA

Situé sur le Plateau du Phare attenant aux terrains du Golf

Vue merveilleuse sur la mer et sur les montagnes. — Toutes les chambres en façade, soit sur la mer, soit sur le Golf. — Avec cabinet de toilette et salle de bains. — Bar, fumeur, billard. — Vastes salons de réception. — Au centre, grand jardin d'hiver. — *Restaurant à prix fixe et à la carte.*

Directeur : FERNAND JOURNEAU
de l'Hôtel du Palais à San-Sebastian (Espagne)

Biarritz

HOTEL CONTINENTAL

De premier ordre. — 200 chambres et salons sur la mer et au midi. — Téléphone. — Lumière électrique. — Salles de bains à chaque étage. — Chauffage central. — Ascenseur. — Garage pour autos. — Tennis. — Jardin. — *Prix modérés.* — **Paul PEYTA, Propriétaire.**

Biarritz

HOTEL DES PRINCES

Maison de premier rang, près de la poste et de l'église des Dominicains. — Recommandée aux familles pour son confortable. — *Cuisine et caves renommées.* — Ascenseur. — Téléphone. — Lumière électrique. — Arrangements pour familles. — *Prix modérés.* — **E. COUZAIN, Prop^{re}.**

Biarritz

HOTEL DU CASINO

OUVERT TOUTE L'ANNÉE. — Complètement remis à neuf. — Vue splendide. — Restaurant incomparable au bord de la mer. — Soupers, cuisine de premier ordre. — *Cave exceptionnelle.* — *Lumière électrique* dans toutes les chambres. — **F. CAMPAGNE Fils, Propriétaire.**

Biarritz

HOTEL DE FRANCE

Construction nouvelle. — Installation moderne. — Ascenseur. — Lumière électrique. — Calorifères. — Bains. — Téléphone. — Restaurant. — Tea-Room. — Billard. — Jardin. — *Prix modérés.* — *Moderate charges.* — Même propriétaire : **Hôtel Saint-Étienne, à Bayonne.**

Les clients peuvent prendre leurs repas soit à l'*Hôtel de France, à Biarritz,* soit à l'*Hôtel Saint-Étienne, à Bayonne.* — **B. COMBES, Prop^{re}.**

Biarritz

PAVILLON HENRI IV

Hôtel de premier ordre

CONFORT MODERNE — VUE MAGNIFIQUE

M. SENERS, Propriétaire

Biarritz

MONHAU-EXCELSIOR HOTEL

Restaurant. — Pension de famille. — De premier ordre. — Magnifique situation sur la mer entre le Casino Bellevue et le Casino municipal. — Eclairage électrique. — Bains. — Téléphone. — Ascenseur. — Jardin. — Arrangements pour familles et séjour. — Prix modérés.
L. BEAUXIS, Propriétaire

Biarritz

HOTEL COSMOPOLITAIN

Place de la Mairie. — Situation la plus centrale. — Vue de la mer. — Construction récente. — Mobilier entièrement neuf. — Chambres et appartements très confortables. — Cuisine très soignée. — Pension depuis 8 fr. par jour, sauf en août et en septembre. — Lumière électrique. — Chauffage à vapeur. — Ascenseur. — GENETIER, Prop.^{re}.

Biarritz

HOTEL DE L'EUROPE

Situation la plus centrale. — Recommandé aux familles et aux touristes pour son confortable. — Restaurant d'été avec vue sur la mer. — Cuisine très soignée. — Pension depuis 9 fr. — English spoken — Ouverture du Nouvel Hôtel de l'Europe, janvier 1910. — CASENAVE, Propriétaire.

Biarritz

PAVILLON ALEXANDRA

Place du Port-Vieux, 3. — Pension de famille de premier ordre ouverte en 1907. — Situation splendide sur la place du Vieux Port et le rocher de la Vierge. — Chauffage central. — Electricité. — Téléphone 0.42. — Pension depuis 8 fr. saul août et septembre. — NADAU, Prop.^{re}.

Biarritz

MAISON NARTUS (ATALAYE)

Au-dessus du port des Pêcheurs. — La plus belle exposition, en face de la mer. — Magnifique vue. — Grands et petits appartements très confortables. — Cuisine soignée. — Pension depuis 8 fr. et arrangements pour familles. — Salles de bains. — Téléphone. — Pavillon Nartus. — Appartements confortables, avec cuisine. — Lumière électrique. — J. NARTUS, Prop.

Biarritz

PENSION DE FAMILLE

VILLA SAINT-JACQUES, avenue du Jardin public. — De construction récente. — Très confortable. — Hygiène parfaite. — Situation centrale. — Calorifère. — Eau et gaz à tous les étages. — Lumière électrique dans les chambres. — Prix depuis 8 fr. par jour, tout compris, même le petit déjeuner du matin. — Docteur TOUSSAINT, Propriétaire-Directeur.

Biarritz

VILLA MARIA

RUE DE FRANCE. — Pension de famille. — Au centre de la ville, près de la Grande Plage et des Casinos. — Lumière électrique. — Jardin ombragé. — Chambres et appartements confortables. — Cuisine et service soignés. — Pension depuis 8 fr. — Arrangements pour familles. English spoken. — GERMAIN HÉGUILLOR, Propriétaire.

Biarritz
HOTEL DE L'OCEAN

Place Sainte-Eugénie, 9. — Recommandé pour sa situation. — Près de l'église Sainte-Eugénie. — Vue splendide sur la mer. — Appartements et chambres confortables. — Cuisine très soignée. — Pension depuis 8 fr. — Téléphone. — *English spoken.* — PERSILLON, Propriétaire.

Biarritz
HOTEL FRANÇOIS I^{er}

Vue magnifique sur la mer. — Restaurant à prix fixe. — Déjeuner 3 fr.; diner 4 fr., vin compris. — Service à la carte. — *Cuisine recommandée.* — Pension depuis 8 fr., sauf août et septembre. — Lumière électrique. — Téléphone 4.29. — F. Lafont, Propriétaire.

Biarritz
VILLA SUISSE

PENSION DE FAMILLE, rue de Franco, 4. — Chambres et appartements confortables. Cuisine et service de 1^{er} ordre. Pension depuis 8 fr. *Restaurant indépendant de la pension.* Déjeuner, 3 fr.; diner, 3 fr. 50, vin compris. *Service à la carte.* Téléphone 0.51. — P. BONNEY, Propr.

Biarritz
HOTEL PLANTÉ
GRANDE PLAGES

Restaurant. — Service par petites tables sur la magnifique terrasse plongeant sur la mer. — *Cuisine de famille très soignée.* — Déjeuner, 3 fr. — Dîner, 4 fr., vin compris. — Chambres confortables. — Pension depuis 9 francs sauf du 15 juillet au 1^{er} octobre. — Arrangements pour familles. — Éclairage électrique. — PLANTÉ, Propriétaire

Biarritz
THERMES SALINS DE BIARRITZ

Ouverts toute l'année — Chauffés pendant l'hiver
*Traitement bromo-chloruré-sodique par les eaux salées naturelles
les plus richement bromurées des eaux connues*

EAUX MÈRES POUR BAINS ET COMPRESSES
Installation complète d'hydrothérapie par l'eau douce

INDICATIONS THÉRAPEUTIQUES

L'anémie, la chlorose, le lymphatisme, les maladies osseuses, les maladies de croissance; les maladies des femmes dans leurs modalités les plus variées. — L'épuisement nerveux, les conséquences du surmenage intellectuel, physique et mondain, la neurasthénie. — La convalescence des maladies graves et des grandes opérations chirurgicales.

Eaux mères en flacons, bonbonnes et fûts, pour bains chez soi. Ces bains sont stimulants et reconstituants à un très haut degré.

Eaux mères pour compresses d'une grande puissance résolutive dans tous les engorgements.

DÉPÔTS A PARIS : Chez MM. Lagrange et C^{ie}, rue de la Michodière, 20;
Chez M. Broise, boulevard des Italiens, 31.

EN PROVINCE : Chez les principaux Pharmaciens et Marchands d'eaux minérales.

Pour tous renseignements, s'adresser au Directeur des Thermes.

Biarritz

HOTEL BIARRITZ-SALINS ET DES THERMES

Ce splendide établissement communique avec les Thermes salins par une passerelle couverte. Il est installé avec tout le confort moderne. — Restaurant. — Billard. — Ascenseur. — Chauffage central et dans les chambres. — Lawn-tennis. — Deux jardins bien ombragés. — Station du tramway en face de l'hôtel. — A 5 minutes de la Grande Plage. — Prix modérés. — A. MOUSSIÈRE, Propriétaire.

Biarritz

HOTEL CARRÉ

et Maison Carrés. — Au Rond Point, en face du jardin des Thermes salins. — Entièrement transformé et agrandi. — Dernier confort moderne. — Appartements complets pour familles, avec service particulier. — Tables d'hôte par petites tables. — Chauffage central. — Lumière électrique. — Bains. — Téléphone. — Ascenseur. — Henri VISPALY, Propriétaire.

Biarritz

PAVILLON LOUIS XIV

Thermes salins. — Hôtel entièrement transformé et agrandi avec tout le confort moderne. — Appartements complets avec service particulier. — Salles de bains. — Chauffage central. — Électricité. — Téléphone 3.09. — Ascenseur. — Cuisine très soignée. — Pension depuis 8 francs. — Arrangements pour familles. — Station du tramway en face l'hôtel. — J. LACOSTE, Propriétaire.

Biarritz

HOTEL PAVILLON ALPHONSE XIII

A 200 mètres de la plage et à 200 mètres des Thermes salins. — 50 chambres meublées à neuf et très confortables. — Salle à manger avec terrasse. — Vue sur la mer. — Chauffage central. — Lumière électrique dans toutes les chambres. — Grand jardin. — A. HUFFLING, P^{re}.

Biarritz

LES CHARDONS

Grande Villa moderne à la porte des Thermes Salins. — Mobilier entièrement neuf. — Pension de famille. — Tout le confort moderne. — Électricité. — Bains. — Téléphone. — Calorifère. — Service par petites tables. — M^{re} TÉTARD, Propriétaire.

Biarritz

J. SALZEDO Fils et C^{ie}

BIARRITZ — BAYONNE — MADRID

Banque — Change de monnaies

L'AGENCE DE BIARRITZ S'OCCUPE

de locations de villas, d'achat et vente de propriétés.

Biarritz

AGENCE BENQUET

LOCATIONS DE VILLAS ET VENTES DE PROPRIÉTÉS

Première agence fondée en 1871

Gère les plus belles villas de Biarritz. — Journal l'Indicateur des Ventes et des Locations. — Téléph. 0-91. — Victor BENQUET, Biarritz.

Biarritz

AGENCE DE BIARRITZ

2, Rue Simon-Etcheverry (près de la Mairie)

Grand choix de villas, chalets, maisons, magasins et appartements meublés ou non. — Gérance d'immeubles. — Ventes, achats de terrains et de propriétés. Renseign. gratuits. Tél. 4-22. J.-B. LOUMIAN, D^r.

Blois

GRAND HOTEL DU CHATEAU

avec accès direct sur le château historique

Maison entièrement remise à neuf. — Confort moderne. — Chauffage central. — Salle de bains. — Téléphone. — Chambre noire. — Auto-garage avec fosse. — Cave et cuisine soignées. — Omnibus à la gare. — Voitures pour Chambord et les environs. — L. LECLERCQ, Propr.

Blois

GRAND HOTEL DE FRANCE

Premier ordre. — En face le château. — Belle situation. — Nouvellement construit. — Tout le confort (salle de bains, douches), fumoir, salon-lecture. — Bonne tenue des chambres et cuisine recherchée. — Très recommandé. — Prix modérés. — Garage. — Tél. 23. — English spoken.

Bordeaux

PRUNES D'ENTE J. FAU

Si vous voulez vous bien porter, ayez toujours sur votre table les excellentes prunes J. FAU.

Colis postaux de 3 à 10 kilogr., qualité extra-supérieure. Prix suivant grosseur du fruit.

Adresse télégraphique : Fau-Prunes-Bordeaux

LE

DIABÈTE



est radicalement
GUÉRI
et en peu de temps
PAR LE

VIN URANÉ PESQUI

Remède inappréciable pour cette dangereuse maladie. Il calme la soif, et il donne la **FORCE** et la **VIGUEUR**

Dans toutes les Pharmacies

Bordeaux
GRAND HOTEL
HOTEL DE FRANCE ET DE NANTES
MAISON DE PREMIER ORDRE

Près du Grand-Théâtre, de la Bourse, de la Banque, de la Douane, de la Préfecture, du Jardin des Plantes. — Vue sur le Port, la place de la Comédie les allées de Tourny, les Quinconces. — Ascenseur, Téléphone, Calorifère, Éclairage électrique, Salons, Bibliothèque, Fumoir, Bains aux étages. — Restaurant à la carte ou à prix fixe. — Vins et cuisine renommés. — Salons et 90 chambres depuis 3 fr. par jour. — Pension depuis 10 fr. par jour pour séjour prolongé. — Caves magnifiques contenant 80 000 bouteilles. — **Veuve Louis PETER**, propriétaire et négociant en vins, fournisseur de S. M. la reine d'Angleterre.

Bordeaux
Hotel des Princes et de la Paix et Richelieu
40, Cours du Chapeau-Rouge. 40
DE TOUT PREMIER ORDRE

Le mieux situé et el plus confortable

Cuisine très soignée. — Chauffage central à basse pression dans toutes les chambres. — Salons. — Fumoir. — Bibliothèque. — Bains. Ascenseur. — Éclairage électrique. — Coiffeur dans l'hôtel.

— Téléphone : 716 —

Bordeaux
GRAND HOTEL MÉTROPOLE
ET EXCELSIOR-HOTEL

Près du Grand Théâtre
et des Quinconces.

— Ascenseur —

Auto-garage dans l'hôtel

La meilleure cuisine du Midi.

— Déjeuners, 4 francs —

Diners, 5 francs.

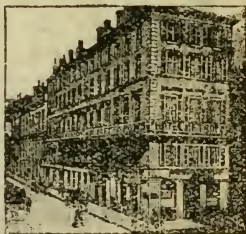

Restaurant à la carte. — Chambres depuis 3 fr. 50
— Arrangements pour familles.

A. ROUHETTE, Propriétaire.

ASCENSEUR

Bordeaux

TÉLÉPHONE 1600

HOTEL DES 4 SŒURS

Place de la Comédie (Grand centre)

Vue sur l'Opéra. — A proximité des Théâtres, Messageries maritimes transatlantiques. — Magnifique hall. — Salons de lecture et de réception. — Correspondances. — Electricité. — Bains. — Douches. — Prix modérés. — SIMION, Propriétaire.

Bordeaux

NOUVEL HOTEL

RESTAURANT DE PREMIER ORDRE

Installation la plus moderne. — Chambres de 3 à 15 francs

Ascenseur. — Electricité. — Salle de bains. — Chauffage à vapeur
4 et 5, Place de la Comédie, en face du Grand Théâtre
TÉLÉPHONE 403

Bordeaux

HOTEL DE BAYONNE

Restaurant. — Maison de 1^{er} ordre. — Place du Chapellet, à 50 mètres de l'Intendance et à une minute de la Place de la Comédie. — Cuisine très réputée. — Chambres depuis 3 francs. — Electricité partout. — Téléphone. — Arrangements pour familles et séjour. — *Se habla español. — English spoken.* — Eugène AUGÉ, Prop.

Bordeaux

GRAND HOTEL DE NICE

Place du Chapellet. — Magnifique situation, au centre des plus beaux quartiers. — Chambres et appartements très confortables au rez-de-chaussée et à tous les étages. — *Service du petit déjeuner.* — Bains. — Calorifère. — Téléphone. — Electricité. — *Se habla español.*

PHILIP et C^{ie}, Propriétaires

Bordeaux

GRAND HOTEL FRANÇAIS

Rue du Temple, 12 (Intendance)

Maison de famille, de construction récente. — 80 chambres très confortables depuis 2 fr. — Magnifique hall. — Restaurant. — Pension depuis 6 fr. par jour. — *Bains à tous les étages.* — Téléphone. — Eclairage électrique. — Chauffage à la vapeur. — *Interprète.*

AUPIN, Propriétaire-Directeur

Bordeaux

RESTAURANT DU LOUVRE

21, cours de l'Intendance, 21

Déjeuners, 2 fr. 50, médoc compris. — Dîner, 3 fr., médoc compris.
Lumière électrique.

Tous les soirs, pendant le dîner, projections de photographies animées.

Maison spécialement recommandée par le T. C. F.

J. PERARD, Propriétaire

Bordeaux
HOTEL DU PRINTEMPS

Restaurant — En face de la cour d'arrivée de la gare Saint-Jean. — **Entièrement transformé.** — Electricité partout. — Chambres très confortables depuis 2 fr. — Salle de bains. — Déjeuner, 2 fr. 50; dîner, 3 fr. — Service à la carte et à toute heure. — Vins fins des meilleurs crus. — Salon de musique. — A proximité des lignes de tramways. — Transport des bagages gratuit à l'aller et au retour. — *Téléphone.* — **A. SAUVANT, Propriétaire.**

Bordeaux
HOTEL DU FAISAN

Restaurant. — En face de la cour d'arrivée de la gare Saint-Jean. — *Entièrement transformé.* — Chambres très confortables depuis 2 fr. — Déjeuner, 2 fr. 50; dîner, 3 fr. — Service à la carte et à toute heure. — Arrangements pour séjour. — Eclairage électrique — Transport des bagages gratuit à l'aller et au retour. — Téléphone pour toute la France. Garage. — Fosse pour autos. — **HAU-GUILHEM et LAMBERT, Propriétaires**

Bordeaux
JARDIN-RESTAURANT BEELI
10, rue Voltaire (Intendance)

Déjeuner : 2^{fr.} (vin compris) Dîner : 2^{fr.} (vin compris)

Les plus jolies salles de Bordeaux. — Service, cave et cuisine de premier ordre. — *Recommandé par le T. C. de France.*

Bordeaux
GRAND HOTEL DU CENTRE

RUE DU TEMPLE, 8 et 10 (Intendance). — Dans le plus beau quartier, près de la poste et des théâtres. — Appartements très confortables et chambres depuis 2 fr. — Service du petit déjeuner. — Electricité partout. — **J. LOUSTAU, Propriétaire.**

Bordeaux
Hôtel du Périgord et d'Orléans

Hôtel meublé pour familles et touristes. — Rue Mautrec, 9, 11, 13. — A une minute du Grand Théâtre et à 100 mètres de la Place de la Comédie. — *Entièrement restauré.* — *Agrandi* et meublé à neuf. — Chambres depuis 2 fr. — Salles de bains. — Electricité. — Téléphone. **VINCENT BOUEILH, Propriétaire**

Eaux bicarbonatées, sodiques, gazeuses

DU BOULOU

Fournisseurs des Ministères de la Guerre, de la Marine, des Colonies
Maladies traitées avec succès par les **EAUX DU BOULOU**

Maladies de l'estomac, du foie, de l'intestin
de la vessie, du paludisme chronique, du diabète, les
longues convalescences, l'anémie

Établissement ouvert toute l'année. — *Chapelets.* — *Chemin de fer.*

LA BOURBOULE

SOURCES CHOUSSY et PERRIÈRE

SAISON DU 25 MAI AU 1^{er} OCTOBRE

Trois Etablissements complets — Casino — Grand parc
CURE D'AIR. — *Anémie, lymphatisme, dermatoses, voies respiratoires, rhumatismes, diabète, paludisme.*

Transportées, les Eaux de La Bourboule se conservent indéfiniment
Siège social : rue Drouot, 29 (Envoi de notices franco)

La Bourboule

GRAND HOTEL DES ILES BRITANNIQUES

Premier ordre, à l'angle de l'Établissement thermal. — 150 chambres et salons — Fumoirs. — Grand jardin et salle de récréation pour les enfants. — Garage et fosse pour automobiles. — Conditions spéciales en juin et en septembre. — *English spoken.* — *Se habla español.* — Téléphone. — Ascenseur. — Eclairage électrique.

C. DONNEAUD, Propriétaire

Villa des Iles Britanniques — Appartements pour familles

La Bourboule

GRAND-HOTEL

DE TOUT PREMIER ORDRE

En face du Casino et près des Établissements thermaux. — *Lumière électrique.* — Ascenseur. — *English spoken.* — Salle de bains. — Téléphone 5. — Garage et Fosse.

FERREYROLLES Aîné, Propriétaire

La Bourboule

GRAND HOTEL DE PARIS

TOUT PREMIER ORDRE

Ascenseur, Bains, Électricité, Téléphone

150 Chambres et Salons. — RESTAURANT
Villas, jardins, tennis, auto-garage pour 25 voitures
boxes, atelier de réparations.

25 mai — 30 septembre.

LEQUIME, propr.



La Bourboule

SPLENDID HOTEL : Hôtel d'Angleterre et Beau-Séjour réunis

Pension depuis 9 fr. en juin et en septembre. — Premier ordre. — Près des Etablissements thermaux et du Casino. — Entre les deux Parcs. — Grand jardin. — Tennis. — Auto-garage — Eclairage électrique. — Téléphone. — Ascenseur.

LEMERLE, Propriétaire.

La Bourboule

GRAND HOTEL DES AMBASSADEURS

Premier ordre. — Très recommandé pour sa cuisine spéciale suivant prescriptions des docteurs. — Conditions réduites en juin et en septembre. — Garage pour automobiles. — *Lumière électrique.* — Omnibus à tous les trains. — **DUPEYRIX, Propriétaire**

La Bourboule

GRAND HOTEL RICHELIEU

Premier ordre. — Le plus près des Thermes

Conditions spéciales pour Familles

Téléphone. — Électricité. — Ascenseur. — Interprète. — Garage et Fosses

A. G. A. et Correspondant du T. C. F.

PASSAVY-PANET, Propriétaire

La Bourboule

HOTEL DU PARC

Premier ordre. — Nouveaux agrandissements. — *Situation unique dans le Parc et près du Casino.* — Cuisine très soignée. — Service parfait. — Pension, chambre, déjeuner et dîner, depuis 8 fr. par jour, tout compris. — Arrangements pour familles avec enfants. — Électricité dans toutes les chambres.

M^{me} FAURE-FOURNIER, Propriétaire

La Bourboule

PALACE HOTEL ET VILLA MÉDICIS

Tout premier ordre. — Au centre de la station, près du Parc, des Thermes et du Casino. — Installation hygiénique modèle. — Chambres depuis 5 fr. — Pension par petites tables depuis 7 fr. — Sur demande table de régime. — Restaurant à la carte. — Cuisine renommée. — Prix réduits en juin et en septembre. — Chambre noire. — Éclairage électrique partout. — Téléphone. — Ascenseur. — Grand garage avec fosses, atelier de réparations et service de toilette. — Bains et douches. — Lawn-tennis attenant à l'hôtel. — Interprète. — Omnibus.

A. SENNEGY, Propriétaire

Cambo

VILLA MODERNE

HOTEL RESTAURANT

En face le Jardin public. — Situation exceptionnelle. — Superbe vue des Pyrénées. — Entièrement neuf. — Électricité. — Téléphone. Cuisine très recommandée. — Pension depuis 7 francs par jour et Arrangements pour familles. — Correspondant T. C. F.

L. DIMPRES, Propriétaire

CANNES

HOTEL GRAY ET D'ALBION

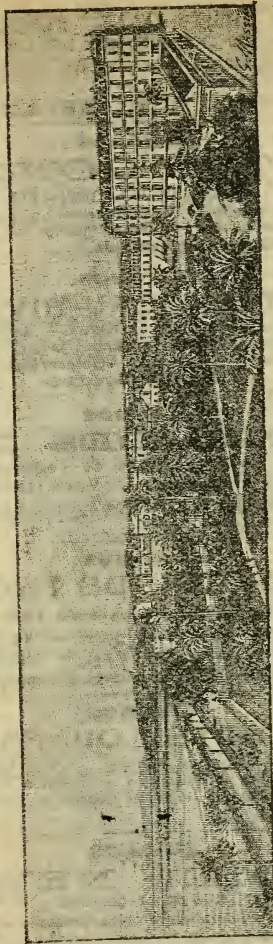

Renommé pour sa situation exceptionnelle au centre de la ville avec son magnifique jardin de palmiers allant jusqu'au bord de la mer. A subi récemment d'importantes améliorations. Pourvu du dernier confort.

Chauffage central dans toutes les chambres — Ascenseur électrique — Lawn-tennis.

Cuisine et caves renommées.

Ouvert du 1^{er} octobre au 1^{er} juin.

Propriétaire J. FOLTZ

Même maison Hôtel Angst, Bordighera.

Cannes

RIVIERA PALACE

HOTEL DU PRINCE DE GALLES

Position incomparable, tout premier ordre. — *Autobus de l'hôtel au Casino et au Golf-Club.*

Vve Henry de la BLANCHETAIS, Propriétaire

Cannes

HOTEL GONNET

BOULEVARD DE LA CROISSETTE

Ouvert toute l'année. — Magnifiquement situé en face des îles de Lérins. — *Premier ordre.* — Grand jardin. — Arrangements pour séjour. — F. DAUMAS, Propriétaire.

Cannes

HOTEL BEAU-RIVAGE

Maison de premier ordre sur la Croisette. — Magnifique vue de mer. — Plein midi. — Jardin d'hiver — Grand jardin. — Atrium. — Electricité. — Téléphone. — Ascenseur. — Interprètes.

HAINZL, Directeur

Cannes

HOTEL DES PINS

Premier ordre. — A proximité de l'église russe. — Abrisé des vents par une forêt de pins. — Vaste jardin. — Téléphone. — Eclairage électrique. — Service spécial de voitures pour la promenade et la ville.

Cannes

GRAND HOTEL DE PROVENCE

Entièrement rénové été 1906

Confort moderne. — Grand parc. — Vue magnifique. — Appartements avec salle de bains. — Garage.

A. CHAMPENDAL, nouveau Propriétaire

Cannes

GRAND HOTEL DU PAVILLON

Premier ordre. — Tous les comforts. — Vue splendide. — Grand jardin. — Arrangements pour familles. — Pension. — Prix modérés. — P. BORGIO, Propriétaire. — Même maison à Baveno. Lac Majeur. Ligne Simplon en été.

Cannes

HOTEL NEVA

RUE DE LA COLLINE

Vue sur la mer. — Plein midi. — Arrangements sanitaires. — Bains. — Electricité. — Grand jardin. — Lawn-tennis. — Cuisine recherchée. — Pension depuis 8 fr. par jour. — Téléphone.

J. Couttet, Prop. — Saison d'été : Central hôtel, Chamenix.

Cannes

GRAND HOTEL de la TERRASSE et RICHEMOND

Entièrement remis à neuf. — 120 chambres et salons. — Position centrale. — Plein midi, dans un vaste parc de 2 hectares. — Service soigné. — Pension depuis 8 fr. par jour. — Chauffage central à eau chaude dans toutes les chambres. — G. ECKHARDT, Propriétaire.

Cannes

HOTEL COSMOPOLITAIN

JARDIN AU MIDI — VUE DE LA MER

Appartements confortables. — Service et cuisine de premier ordre. — Pension depuis 8 fr. — *Ascenseur*. — *Electricité*. — *Calorifère*. — Bains. — Téléphone n° 291. — A. WEHRLE, Propriétaire.

Cannes

HOTEL RICHELIEU

Exposition en plein midi. — Sur la plage, en face de la poste. — Vue des îles et des montagnes de l'Estérel. — Pension depuis 8 fr. par jour, vin compris, et arrangements pour séjour prolongé. — *English spoken*. — A. CHABAUD-RIX, Propriétaire.

Cannes

TERMINUS - HOTEL

Ouvert toute l'année. — Situé (en ville) à 50 mètres de la gare et au midi. — Chambres confortables. — Journée depuis 8 fr. — Cuisine spécialement soignée. — *Electricité*. — *Calorifère*. — *Salon de lecture*. — *Salle de bains*. — *Pas de frais d'omnibus*. — P. GILLES, Propriétaire, *parle anglais et allemand*. — Annexe à l'hôtel: AMERICAN BAR 1^{er} ordre. —

Mêmes maisons } Savoy-Hôtel, 1^{er} ordre, Cannes.
Hôtel Terminus, Le Fayet-Saint-Gervais.

Cannes

HOTEL VICTORIA

Plein midi. — Grand jardin. — A 2 minutes de la mer. — Chambres très confortables. — *Electricité* partout. — Cuisine simple et soignée. — Tramway devant la porte. Ouvert toute l'année. — Pension depuis 9 fr. par jour. — *English spoken*. — *Man spricht deutsch*.

L.-W. PILATTE, Propriétaire

Cannes

HOTEL SUISSE

Entièrement meublé à neuf. — Situation centrale. — Plein midi. — Beau jardin abrité. — *Ascenseur*. — *Lumière électrique*. — *Chauffage central*. — Grandes chambres bien aérées. — Arrangements sanitaires. — Pension depuis 9 fr. — A. KELLER (Suisse), Propriétaire.

Cannes

HOTEL DE L'ESTEREL

ROUTE DE FRÉJUS

Situation exceptionnelle. — Plein midi. — Conditions hygiéniques irréprochables. — Installation neuve, chauffage à l'eau.

Cannes

SPLENDID HOTEL

Restaurant indépendant. — Cave renommée 1^{er} ordre. — Sur la Croisette en face la jetée et le Casino. — Plein midi. — Vue superbe sur la mer et l'Esterel. — Entièrement remis à neuf. — Chauffage à eau chaude. — Ascenseur. — L'été : *Hôtel Villas Thévenin, Le Mont-Dore (Auvergne)*.
E. THÉVENIN, Propriétaire

Cannes

HOTEL DE LA PLAGE

Premier ordre. — Très bien situé sur la Croisette. — Vue splendide sur les îles de Lérins et les montagnes de l'Esterel. — Chauffage à eau chaude dans toutes les chambres. — Grand hall. — Lumière électrique. — Ascenseur. — Arrangements pour séjour. — Prix modérés.

L'ÉTÉ : *Hôtel de l'Observatoire à Saint-Cergues-sur-Nyon (Suisse)*
E. GIMPERT, Propriétaire

Cannes

SAVOY - HOTEL

Vue splendide sur le Golfe et les Îles de Lérins



PREMIER ORDRE

DERNIER CONFORT

Ascenseur. — Chauffage central

LAWN-TENNIS — TIR

Salle d'escrime. — Croquet

Auto-Garage

P. GILLES, Propriétaire

Cannes

HOTEL DE FRANCE

Ouvert d'octobre à juin

Plein midi. — A 10 min. de la mer. — Grand jardin. — Ascenseur hydraulique. — Eclairage électrique. — Salons. — Billard. — Salle de bains. — Appartements hauts et aérés. — Radiateur à eau chaude dans les chambres. — Pension depuis 9 fr. par jour.

En été : *CENTRAL-HOTEL, à Vittel*

Cannes

HOTEL DE PARIS

BOULEVARD D'ALSACE. — Entièrement remis à neuf. — Plein midi. — Chauffage central. — Electricité. — Jardin. — Pension depuis 8 fr. — *Maison spécialement recommandée.* — L'été : *Hôtel de la Poste, à Vichy.*
E. VERT, Propriétaire. — HOTEL DE L'UNIVERS, même maison.

Cannes

PENSION INTERNATIONALE

RUE DE LATOUR-MAUBOURG. — Près de la Croisette et des Bains de mer. — Remise à neuf. — Ouverte toute l'année. — Plein midi. — *Situation abritée des vents et poussières.* — Grand jardin. — Pension depuis 6 fr. par jour, tout compris. — *OMNIBUS.* — L. FRANK, Propriétaire.

Cannes

HOTEL DE LYON

RESTAURANT DU ROSBIF. — Ouvert toute l'année, en face de la gare. — Complètement neuf. — Installation Touring-Club. — Journée complète depuis 6 fr. 50. — *Transport des bagages gratuit à l'aller et au retour.* — Garçon de l'hôtel à la gare. — L. ROBERT. Propr.

Le Cannet

PENSION CARNOT

AVENUE CARNOT

Exposition en plein midi. — Chauffage central. — Garage. — Électricité.
M^m de SAINT-JEAN, Propriétaire

Cannes

HOTEL-VILLA MARIE-LOUISE

Ouvert du 1^{er} octobre au 31 mai. — Vue splendide. — Jardin entouré de bois de pins. — Vie de famille. — Bonne cuisine. — Salle de bains. — *Pension depuis 6 francs par jour, tout compris.* — Arrangements pour la saison. — Ph. AGUILLON, Propriétaire.

Le Cannet (DE CANNES)

STELLA-HOTEL

Terminus des tramways. — Loin de la mer. — Vue splendide sur le golfe. — Plein midi. — Chauffage. — Électricité. — Téléphone n° 9. — Ascenseur. — Grand jardin très abrité. — *Cuisine de premier ordre, très recommandée.* — Pension depuis 7 fr. par jour. LE-SUR Propr.

Cannes

AGENCE GÉNÉRALE DES ÉTRANGERS

Fondée en 1864

RUE D'ANTIBES, 2, et PLACE DES ILES, 1

DUBSET, Successeur de VIDAL ET HUGUES

Villas et appartements à louer — Propriétés à vendre — Téléphone 250.

Cannes

AGENCE ROUX

FONDÉE EN 1875

Joseph AUGIER, Successeur

71, rue d'Antibes, 71

Location de Villas et d'Appartements. — Vente et Gérance d'immeubles

Cannes

VILLAS ET PROPRIÉTÉS

A LOUER OU A VENDRE

— SUR TOUT LE LITTORAL —

S'adresser : ASTOIN-ANTIBES

Cannes

J. THÉMÈZE

Agence des DEUX-MONDES, square Mérimée. Fondée en 1868

LOCATION DE VILLAS ET D'APPARTEMENTS

Achat et Vente de propriétés. — Renseignements gratuits

Adresse télégraphique: Agence THEMÈZE, Cannes

Cannes

CANNES - AGENCE

10, boulevard de la Croisette, angle de la rue du Bossu

LOCATION DE VILLAS ET D'APPARTEMENTS

House and Estate Agency — Renseignements gratuits. — *Informations free*

F. ANDRAU et C^{ie}

Cannes

AGENCE DES HIVERNANTS

BRÉMOND et DEVIE, propriét.-directeurs. — Rue de la Gare, 1. —
A côté de l'Agence Cook, et en face de l'*Hôtel de l'Univers*. Renseignements
gratuits et rapides pour Locations de Villas et d'Appartements et achat et
vente de propriétés. *Téléphone*. Adresse télégraph. : HIVERGENCE-CANNES

Le Cannet (PRÈS CANNES)

AGENCE DU LITTORAL

Boulevard Carnot, 31. — Location de Villas et d'Appartements.
— Vente de terrains. — Gérance d'immeubles. — Renseignements gra-
tuits et précis sur locations, ventes, hôtels et pensions. — Transport
de bagages. — Téléphone n° 3. — PIERRE BLANC, Directeur.

Le Cannet (PRÈS CANNES)

AGENCE GÉNÉRALE

42, BOULEVARD CARNOT

Location de villas et appartements. — Ventes d'immeubles, villas,
terrains et fonds de commerce, gérance, contentieux.

Automobiles pour excursions. — Téléphone 29

B. CAPE, Directeur, Défenseur agréé

Cannes

GRANDE REMISE CAISSON

6, Rue Raphaël, 6

First class. — Livery stables. — Équipages de luxe

Grands breaks pour excursions. — Voitures caoutchoutées

Téléphone 78

CAPVERN

(HAUTES-PYRÉNÉES)

A 15 heures de Paris, à 6 heures de Bordeaux, à 2 heures de Toulouse à 4 heures de Bayonne, à 1 heure de Luchon, à 1 heure de Lourdes. — Station célèbre de vieille date pour la grande efficacité de ses eaux. — N'a pas de similaire, grâce au traitement combiné de ses deux sources: Houn-Caoudo, stimulante, tonique, puissamment reconstituante, et Bourdéd, éminemment sédative et décongestionnante. — Eau de table non gazeuse, ne troublant pas le vin, d'un goût agréable, légère et digestive.

ÉTABLISSEMENT OUVERT TOUTE L'ANNÉE

SAISON DU 15 MAI AU 31 OCTOBRE

Exportation importante d'eau en bouteilles toute l'année

EAU TRÈS STABLE

Eaux calciques et magnésiennes (sulfatées et bicarbonatées). — Tempér. 24°. — Diurétiques, laxatives, dépuratives, résolutive, toniques et reconstituantes.

Souveraines dans : *Gravelle urinaire et Coliques néphrétiques, Gravelle biliaire et Coliques hépatiques, Affections des Reins, de la Vessie, des Voies urinaires, Engorgements du Foie et des Voies biliaires, Goutte, Diabète, Affections rhumatismales et arthritiques, Affections de l'Estomac, de l'Intestin, du Foie et des Voies biliaires, Etats hémorroïdaires, Affections de la matrice, Troubles de la menstruation (Étouffements et Vapeurs, Age critique), Anémies diverses, Etats nerveux divers, Neurasthénie.*

Postes — Télégraphe — Casino — Parc — Promenades — Excursions

HOTELS DE PREMIER ORDRE

Capvern-les-Bains

GRAND HOTEL DU PARC

1^{er} ordre. — Près de l'Établissement. — Tout le confort moderne. — Grand parc ombragé attenant à l'hôtel. — Cuisine très soignée spécialement recommandée. — Pension depuis 7 fr. — Garage et fosse pour autos. — Omnibus à la gare. — BEAUPERTUIS, Propriétaire.

Capvern-les-Bains

GRAND HOTEL BEAU-SÉJOUR

1^{er} ordre. — Le plus confortable. — Vaste parc. — Un omnibus de l'hôtel conduit gratuitement les clients à l'établissement. — Garage pour autos. — Pension depuis 8 fr. — Omnibus à la gare.

ROUZAUD, Propriétaire.

CAUTERETS

THERMES DE CAUTERETS

et de la Vallée de Saint-Savin

Grand prix à l'Exposition Internationale de Bordeaux.

Médaille d'Or à l'Exposition de Rome.

Grand prix et Médaille d'Or à l'Exposition Internationale de Madrid 1907.

Station thermale sans rivale, la plus riche en sources sulfureuses.

Six buvettes renommées : 38° c. à 58° c. aux Griffons.

Dix établissements de premier ordre pour bains, douches, massages, pulvérisations à pression naturelle.

Piscines à eaux minérales courantes, uniques en Europe.

Casino, théâtre, concerts de jour sur les promenades.

Théâtre de la Nature. — Sports d'hiver.

Saison du 1^{er} mai au 1^{er} novembre.

Exportation : La Raillère, César, Mauhourat.

Spécialité d'action : Maladies des voies respiratoires, du nez et des oreilles, gastrite, gastralgie, rhumatisme, lymphatisme, neurasthénie, etc.

La station thermale de Cauterets doit sa grande et ancienne réputation à l'efficacité de ses eaux en boissons et en gargarismes, à leur action tonique et reconstituante.

Cauterets, jolie ville ensoleillée, avec ses beaux hôtels, ses dix établissements thermaux, son casino, son théâtre et ses superbes promenades, est située au fond d'une gorge étroite à 10 kil. de Pierrefitte. La route qui y conduit est des plus pittoresques; on la parcourt dans un tramway électrique élégant et commode, qui ne laisse en perdre aucune des beautés, et dont le trajet se fait en 45 minutes.

Aux améliorations réalisées pendant les années précédentes; au tramway électrique de Cauterets à la Raillère, inauguré en 1897, à la restauration du Casino, en 1898, se sont ajoutées les constructions d'un élégant café et d'un kiosque à musique, qui ont complété l'embellissement de l'Esplanade des Œufs, déjà pourvue d'un promenoir couvert en 1897. — *Pour tous renseignements, s'adresser au directeur de l'Exploitation, à Cauterets, Thermes des Œufs.*

Cauterets

CONTINENTAL-HOTEL

De tout premier ordre. — Situation exceptionnelle. — Jardin dans l'intérieur de l'hôtel. — Ascenseur. — Lumière électrique. — 250 Chambres. — Grand restaurant Louis XV. — Salle des fêtes. — Garage avec fosse attenant à l'hôtel. — Correspondant du T. C. F. et de l'A. C. F. — Omnibus à la gare. — Ch. DUCONTE, Propriétaire.

Cauterets (HAUTES-PYRÉNÉES)

GRAND HOTEL D'ANGLETERRE

Ouvert toute l'année. — De tout premier ordre. — Confort moderne. — 350 chambres. — Succursales. — Appartements et pavillons meublés à louer. — Ascenseur. — Téléphone. — Bains. — Grand garage. — Jardins anglais. — Arrangements, pension pour séjour. — A. MEILLON, Propriétaire de l'Hôtel Gassion à Pau (B.-Pyr.)

Cauterets

GRAND HOTEL DU PARC

Premier ordre. — Dans le Parc. — Entièrement remis à neuf. — Grands et petits appartements. — Table d'hôte. — Restaurant. — Cuisine très recommandée. — Fumoir. — Lumière électrique. — Prix modérés. — Omnibus à la gare. — LÉON FERRÉ, Propriétaire, ex-Directeur de l'Hôtel des Promenades.

Cauterets

HOTEL RÉGINA

Ancien Hôtel des Promenades. — Complètement transformé. — De premier ordre. — Seul situé sur la place des Œufs. — Restaurant. — Véranda. — Fumoir. — Salle de bains. — Billard. — Ascenseur. — Lumière électrique. — Auto-garage. — Omnibus à tous les trains. — J. DUCONTE, Propriétaire.

Cauterets (HAUTES-PYRÉNÉES)

GRAND HOTEL DE L'UNIVERS

Ouvert du 1^{er} mai à fin octobre

GRAND CONFORT MODERNE

Restaurants Louis XV
et Louis XVI

VASTE TABLE D'HÔTE

AUTO-GARAGE

HOTEL DE PREMIER ORDRE

Recommandé aux familles

Salle de billard

Fumoir, Salons de Lecture.

Musique,

Correspondance, etc.

Omnibus à tous les trains

Rue de la Raillère — Place Saint-Martin

Vue splendide sur les montagnes et situation centrale

Près du Casino, des Établissements thermaux, des Promenades, du tramway de la Raillère, de la Poste, etc.

A. CIER, Directeur-Propriétaire

DU MÊME PROPRIÉTAIRE :

VILLA DES ROSES à louer meublée pour la saison

Cauterets

HOTEL DE LA PAIX

Place de la Mairie. — Situation la plus centrale, la plus rapprochée des Etablissements thermaux. — Vue magnifique des montagnes. — Lumière électrique dans toutes les chambres. — Grand, confortable. — Prix très modérés. — Omnibus à la gare. — J. LARRIEU, propriétaire. — Même maison : Hôtel de Strasbourg, à Tarbes.

Cauterets

Maison LABORDE-MANAGAU

PENSION DE FAMILLE. — Rue de la Raillère, 19 et rue de l'Eglise, 8
Jouissant d'une honorable et grande réputation. — Très bien située auprès des Thermes et de l'église paroissiale. — Excellente cuisine. — Prix : depuis 7 fr. par jour, petit déjeuner du matin et service compris. — Très belle vue des montagnes.

Cauterets

HOTEL BELLEVUE

Près de la gare et du grand parc. — Vue merveilleuse. — Table d'hôte. — Spécialement recommandé aux familles et aux touristes pour son confort et sa cuisine soignée. — Electricité. — Garage pour autos. — Pension depuis 7 fr. — B. SALLES, Propriétaire.

Cauterets

HOTEL DES PYRÉNÉES

Ancienne maison Bély, 21 rue Richelieu, entre la gare et les Thermes. — Chambres et beaux appartements confortables. — Cuisine très soignée. — Pension depuis 7 francs. — Eclairage électrique. — Demander le garçon de l'hôtel à la gare. — SOULAS, Propriétaire.

Cauterets

MAISON PIMORIN

Boulevard Latapie-Flurin. — Dans le plus beau quartier. — Pension de famille. — Appartements et chambres confortables. — Electricité. — Cuisine soignée. — Pension depuis 8 fr.

M^{lles} BONNEHON, Propriétaires de l'Hôtel du Boulevard, à PAU

Cauterets

MAISON DES FAMILLES

Rue des Thermes, place des Thermes et rue d'Étigny, 6. — Entièrement remis à neuf. — Clientèle de choix. — Confort moderne. — Lumière électrique. — Table d'hôte. — Service par petites tables et tables de régime. — Pension depuis 8 fr. — Chalet meublé sur la plage des Thermes, à louer. — Omnibus gare.

Le propriétaire, docteur GUINIER, médecin consultant, habite l'immeuble.

Challes-les-Eaux

GRAND HOTEL CHATEAUBRIAND

De premier ordre. — Construit en 1897, agrandi en 1902. — Merveilleusement situé au levant. — Vue superbe sur le Nivolet, Saint-Michel et les Alpes. — Très recommandé pour sa situation, son grand confort et son installation hygiénique perfectionnée. — Bains. — Electricité. — Tennis. — Garage et fosses. — Villas séparées. — Arrangements pour familles et pour séjour. — Prix modérés. — Omnibus à Chambéry. — Arrêt du tramway.

Chambéry (SAVOIE)

GRAND HOTEL DE FRANCE

Maison de famille, premier ordre

Remis à neuf. — Tout le confort moderne. — Lift, grand hall. — Garage. — Restaurant. — Etc...

A. LUGON, nouveau propriétaire

Chamonix

HOTEL ROYAL ET DE SAUSSURE

Sur la place du monument de Saussure. — Maison de premier ordre, entièrement restaurée et remontée. — Appartements très confortables. — Restaurant. — Cuisine et cave soignées. — *Prix modérés*. — Arrangements depuis 9 fr. — Bains. — Lumière électrique. — Grand jardin. — Parc. — Observatoire. — Vue superbe sur le mont Blanc et sa chafae. — Saison d'hiver. — **COUTTET Frères, Propriétaires.**

Chamonix

GRAND HOTEL COUTTET ET DU PARC

HOTEL-PENSION COUTTET, ouvert toute l'année. — De premier ordre. — Magnifique situation en face du mont Blanc et entouré d'un grand jardin. — *Lumière électrique*. — Ascenseur. — Chauffage central. — Bains. — *Téléphone*. — Chambre noire. — Garage pour autos. — Saison d'hiver : *Patiage* appartenant à l'hôtel. — **COUTTET Frères, Propriétaires**

Chamonix

GRAND HOTEL DE LA POSTE

Premier ordre. — Diplômé pour son installation hygiénique. — Lumière électrique partout. — Bains, douches. — Grand garage. — *Téléphone n° 6*. — Ascenseur. — Déjeuner fourchette, 3 fr. ; dîner table d'hôte, 4 fr. — 100 lits depuis 2 fr. 50. — Pension depuis 8 fr. — **P. SIMOND, Propriétaire.**

Chamonix

HOTEL CROIX-BLANCHE ET SIMOND

Ouvert toute l'année

Confort moderne. — Lumière électrique. — Chauffage central. — *Arrangements pour familles*. — Chambres depuis 2 fr. — Pension depuis 7 fr. — **Ed. SIMOND, Propriétaire**

Chamonix

CENTRAL HOTEL

De construction récente. — Très belle vue sur la chaîne du Mont-Blanc. — Confort moderne. — Lumière électrique. — Bains. — *Téléphone*. — Arrangements depuis 7 fr. — Saison d'hiver : *Hôtel Néva, Cannes*. — **FRANÇOIS COUTTET, Propriétaire**

Chamonix

HOTEL DE L'EUROPE

PENSION COUTTET. — En face de la Poste. — Vue merveilleuse sur la chaîne du mont Blanc. — Grand confort. — Service soigné. — Bains. — Lumière électrique. — Garage pour autos. — Pension depuis 7 fr. — *On parle anglais et allemand*. — **FRANÇOIS COUTTET, Propriétaire.**

Chamonix

HOTEL BRISTOL

Vue splendide sur toute la chaîne du mont Blanc. — Chambres et appartements très confortables pour familles et touristes. — Jardin. — *Electricité partout*. — Cuisine recommandée. — Pension : chambre, petit déjeuner, déjeuner, dîner, vin compris, depuis 7 fr. par jour. — Arrangements pour familles. — *English spoken*. — *Man spricht deutsch*. — **JOSEPH CLARET-TOURNIER, Propriétaire.**

Chamonix

GRAND HOTEL VICTORIA & MODERNE

PREMIER ORDRE

Dernier confort. — Ascenseur. — Garage. — Prix de pension : depuis 8 fr. en juin ; 9 fr. en juillet ; 11 fr. en août ; 9 fr. en septembre. — *Succursals de l'Hotel Bristol à Naples et de l'Excelsior Palace Hotel à Paterna.*

Chamonix

HOTEL PENSION BALMAT

Sur la place, près de l'église. — Vue splendide sur la chaîne du mont Blanc. — Petit déjeuner, 1 fr. Déjeuner, 2 fr. Dîner, 2 fr. 50 — Cuisine soignée. — Service à la carte. — Prix spéciaux pour séjour. — Bains, douches et électricité dans toutes les chambres. — Téléphone 19. — *On parle anglais, allemand, français.*

Mme Caroline C. BALMAT, Propriétaire

Chamonix-lès-Praz

SPLENDID-HOTEL

Près de la gare des Praz, à 15 minutes à pied de Chamonix. — Ouvert en 1903. — Vue incomparable sur la chaîne du mont Blanc. — Chambres hygiéniques, modèle Touring-Club. — Confort moderne. — Bains. — Lumière électrique. — Téléphone. — Garage pour autos. — Pension : 4^e étage, 5 fr. par jour, 3^e étage, 6 fr.; 2^e étage, 7 fr.; 1^{er} étage, 8 fr.

Frères RAVANEL, Guides, Propriétaires

Châtel-Guyon-les-Bains

GRAND HOTEL DU PARC ET HOTEL DES PRINCES

PREMIER ORDRE

200 chambres. — 2 ascenseurs. Lumière électrique

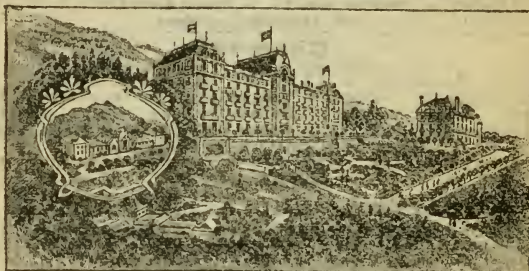

Appartements complets avec salle de bains et W.-C. attenants. — Garage. — Le régime est rigoureusement observé.

Direction : VÉDRINE Frères

Mêmes maisons : Royal Hôtel, 33, avenue Friedland, Paris.

— Grand Hôtel de la Poste, Rouen.

Châtel-Guyon

SPLENDID-HOTEL ET NOUVEL HOTEL RÉUNIS

Situation unique dans le Parc, vis-à-vis du Casino de l'Établissement thermal. — Restaurant à prix fixe et à la carte. — Terrasses ombragées. — Vue splendide. — Jeux divers. — Omnibus automobile. — Concerts symphoniques deux fois par jour. — Garage et fosses pour autos.

Même direction que l'Hôtel Mirabeau, rue de la Paix, à Paris.

Châtel-Guyon

CONTINENTAL-HOTEL

La plus belle situation

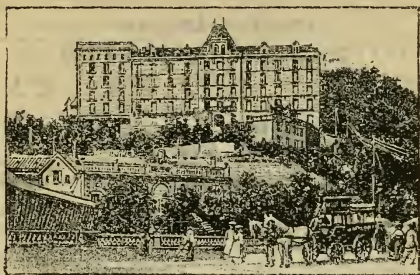

La plus salubre de la station

Cure d'air. — Attenant aux Nouveaux Thermes et au Théâtre. — Rendez-vous de la clientèle la plus select. — Restaurant de premier ordre à prix fixe et à la carte. — Terrasses merveilleuses à l'ombre. — Garage pour 20 voitures. — Fosse. — Electricité. — Téléphone. — Ascenseur. — Landaus, victorias. — Omnibus à la gare.

SELLIER, Propriétaire

Châtel-Guyon

GRAND-HOTEL

Premier ordre. — En face l'établissement thermal. — Lumière électrique. — Ascenseur. — Salles de bains. — Garage avec fosse et atelier de réparations.

A. HABERT, Propriétaire

Châtel-Guyon-les-Bains

HOTEL DES BRUYÈRES ET RÉGENCE HOTEL

Maisons de famille — Premier ordre — Pension depuis 8 fr. par jour

E. SINET

Châtel-Guyon

VILLA DES HIRONDELLES

Hôtel-restaurant. — Avenue Baraduc. — Chambres confortables. — Cuisine de famille. — Tables de régime. — Eclairage électrique. — Jardin. — Pension depuis 7 ...

HÉLAS, Propriétaire

Châtel-Guyon-les-Bains
GRAND HOTEL BARTHÉLEMY

Dans un vaste parc ombragé. — Vue splendide, Cure d'air. Altitude 430 mètres. — Installation toute moderne. — Lawn-tennis et Jeux divers. — Auto-garage. — Pension : 8 fr., 10 fr., 12 fr. et 14 fr. — Arrangements spéciaux pour familles. — Service gratuit de voitures de l'hôtel aux Thermes.

BARTHÉLEMY-BITON, Propriétaire

Châtel-Guyon
HOTEL DES NATIONS

Correspondant du Touring-Club. — Pension de famille. — Cuisine de régime. — Vaste jardin et terrasse. — Vue splendide. — Ameublement hygiénique, Lumière électrique, Garage. — *Prix très modérés, Arrangements pour familles.* — Omnibus gare de Riom. — Téléphone.

A. SAHUT, Propriétaire

Châtel-Guyon-les-Bains (Puy-de-Dôme)
HOTEL TERMINUS

Maison de famille. — Confort moderne. — Lumière électrique. — Terrasse et jardin ombragés. — Cuisine réputée et de régime. — Prix très modérés. — Arrangements pour familles. — *Omnibus à tous les trains, gare de Riom.* — Téléphone. — **DESMARET, Propriétaire.**

Châtel-Guyon-les-Bains
HOTEL-VILLA DE BOURGOGNE

Avenue Baraduc. — Premier ordre. — Situation centrale. — Pension de famille depuis 8 fr. — Régime rigoureusement observé. — Table d'hôte et service par petites tables. — Salon de lecture. — Fumoir. — Chambre noire. — Garage. — Jardin. — Jeux divers.

HABERT-DUBUET, Propriétaire

Châtel-Guyon
PRINTANIA-HOTEL

Vue splendide. — Cure d'air. — A proximité du Parc. — Service par petites tables et tables de régime. — Cuisine très soignée. — Bains. — Electricité. — Téléphone. — Jardin. — Pension depuis 7 fr.

BRANDIBAS, ROCHE, Propriétaires

Châtel-Guyon-les-Bains
HOTEL-VILLA BON ACCUEIL

AVENUE BARADUC, près les Thermes. — Maison confortable. — Cuisine soignée. — *Service par petites tables et tables de régime.* — Electricité. — Téléphone. — Jardin. — Pension depuis 7 fr. et arrangements pour familles. — **M^{me} FOULTIER-VINCENT, Propriétaire.**

Châtel-Guyon-les-Bains
AGENCE CHATEL-GUYON NICE

AVENUE BARADUC

Location de Villas et d'Appartements

Renseignements précis et immédiats

M^{me} ROUSSEL, Directrice

Cherbourg

HOTELS DE FRANCE ET DU COMMERCE RÉUNIS

41, RUE DU BASSIN

Le plus important de la région. — A proximité du port et des transatlantiques. — T. C. F. — Confort moderne. — A. C. F. — Salons de famille. — Salle de fêtes de 150 couverts. — Bains dans l'hôtel. — Omnibus à tous les trains. — Eclairage électrique. — Téléphone n° 24. — English spoken. — Man spricht deutsch.

Clermont-Ferrand

HOTEL DU MIDI

En face de la gare. — Entièrement restauré. — Confort moderne. — Restaurant. — Déjeuner 2 fr. 50 et 3 fr. — Dîner mêmes prix à la carte. — Chambres confortables de 2 à 4 fr. — Pension depuis 7 fr. 50, petit déjeuner du matin compris. — Transport des bagages gratuit.

CORNEAU. Propriétaire

Clermont-Ferrand

Pâtes d'Abricots, Fruits confits d'Auvergne

Maison GAILLARD — NOËL PRUNIÈRE

Médaille d'or, Diplôme d'honneur, Hors concours, — Brevets d'invention. — Pralines Salneuve de Randan. — Expéditions pour tous pays
Succursales : La Bourboule, sous l'Hôtel Richelieu; Le Mont-Dore sur le Parc en face le Casino; Saint-Nectaire, près la Poste.

CONTREXEVILLE-PAVILLON

ABSOLUMENT INDIQUÉE

Régime des GOUTTEUX, GRAVELEUX, ARTHRITIQUES

CONTREXEVILLE-PAVILLON

SAISON OUVERTE du 20 MAI au 20 SEPTEMBRE

BAINS et DOUCHES * CASINO et THÉÂTRE

GRAND HOTEL de l'ÉTABLISSEMENT (1^{er} ORDRE)

CONTREXEVILLE-PAVILLON

EAU DE TABLE PAR EXCELLENCE

des Arthritiques et Rhumatisants

(LANDES)

DAX

(LANDES)

STATION THERMALE & SALINE D'HIVER & D'ÉTÉ

CLIMAT TEMPÉRÉ ET SÉDATIF

SUR LA GRANDE LIGNE DE PARIS A MADRID

Desservi par les trains Express, Rapides de luxe, Wagons-Lits

A 10 heures de Paris

A 1 h. de Biarritz et de Pau, à 1 h. 1/2 de Lourdes, à 2 h. de Bordeaux.

(Voir page de garde au commencement du volume.)

Dieppe

GRAND HOTEL

SUR LA PLAGE. — Maison de premier ordre. — Ascenseur. — Téléphone 1-64. — Electricité. — Bains dans l'hôtel. — 150 chambres, salon, salle à manger et terrasse dominant la mer. — Garage pour automobiles. — A.C.F.. — Ateliers de réparations.

G. DUCOUDERT, Propriétaire

Dieppe

HOTEL BEAU - RIVAGE

La plus belle situation sur la plage, près la gare maritime et le Casino. — Recommandé pour son installation très moderne et son confortable. — Electricité dans toutes les chambres. — *English spoken.* — Prix modérés. — *Interprète et omnibus à tous les trains.*

C. VAN RYSSELBERGE, Propriétaire

Dieppe

HOTEL DU CHARIOT D'OR

Rue de la Barre, près du Casino

Ouvert toute l'année. — Confortable. — Installations sanitaires. — Electricité dans toutes les chambres. — Déjeuner, 2 fr. 50. — Dîner, 3 fr. 50 avec cidre. — Pension depuis 9 fr. par jour. — Arrangements pour familles. — Téléphone : 2-07.

Dieppe

HOTEL DES VOYAGEURS

Près de l'Hôtel de Ville et du Casino. — *Ouvert toute l'année.* — Annexe du 15 juin au 15 septembre : HOTEL DU CASINO ET DU CYCLE (même rue). — Journée 7 fr. 50 avec cidre et 8 fr. 50 avec vin. — Aucune surprise.

AIMÉ DAUMAS, Propriétaire

Dijon
HOTEL DE LA CLOCHE
Place Darcy

150 chambres et salons
Ascenseur
Chauffage central



Bains
Lumière électrique
Garage et fosse

L. GORGES, Propriétaire, successeur de E. GOISSET

Dinan
HOTEL DE BRETAGNE

Place Duclos. — Grande terrasse. — Café. — Restaurant. — Cave et cuisine réputées. — Table d'hôte. — Auto-garage. — Salle de bains. — Douches. — Arrangements spéciaux pour pension. — Téléphone 2-15. — INTERPRÈTES.

Dinard
HOTEL BELLE-VUE

Entièrement neuf. — *En face le débarcadère.* — Le seul baigné par la mer. — Vue splendide et unique sur la baie, Saint-Malo, Saint-Servan et l'embouchure de la Rance. — Chambres et appartements très confortables. — Arrangements sanitaires parfaits. — Garage pour autos. — Pension depuis 8 fr. — **J. RAGOT, Propriétaire**

Dinard
HOTEL PENSION ÉDEN

Boulevard Feart. — Hôtel de famille. — Ouvert toute l'année. — Situation centrale, près la plage. — Grand confortable. — Cuisine soignée. — Electricité partout. — Grand jardin ombragé. — Saison balnéaire depuis 8 fr. — Arrangements pour familles et séjour. — L'hiver depuis 5 fr. — **Jacques GOUË, Propriétaire.**

Dinard
VERS LA COTE D'ÉMERAUDE

DINARD, SAINT-ÉNOGAT
SAINT-LUNAIRE, SAINT-BRIAC, PARAMÉ

LOCATIONS DE VILLAS

Ventes, achats de terrains et de propriétés

Agences JOHN LE COCQ, Banquier

Jules BOUTIN, Dinard

EAUX-BONNES

(Basses-Pyrénées)

STATION THERMALE. — Casino. Théâtre. Hôtel de 1^{er} ordre
Sise à 758 mètres d'altitude en pleine forêt et dans une gorge vor-
doyante qui la met à l'abri de tous les vents.

SAISON DU 1^{er} JUIN AU 1^{er} OCTOBRE

Excursions superbes, Chasse à l'isard, Pêche, etc.

Eau sulfurée sodique et oalolique

Sulfure, sulfhydrate et hyposulfite de sodium.	0.023
Chlorures de sodium, potassium, magnésium, lithium	0.29

Nombreux Métaux et Métalloïdes

(Voir page bleue, au commencement du volume)

Eaux-Bonnes

MAISON TOURNÉ

(et Grand Hôtel des Thermes)

Premier ordre, en face de l'Etablissement thermal, à côté du jardin
Darralde et de l'église. — Grands et petits appartements avec cuisine par-
ticulière pour chacun d'eux. — Beaux salons. — Restaurant. — *Eclairage*
électrique. — Pension depuis 8 fr. par jour. — TOURNÉ, Pharmacien, Prop^{re}.

Etretat

GRAND HOTEL HAUVILLE

Sur la plage, à côté du Casino. — Hôtel de premier ordre. — Grande
façade sur la mer. — Chambres magnifiques avec cabinets de toilette.
— Salons. — Appartements pour familles. — Table d'hôte. — Splendide
restaurant avec vue sur la mer. — Grand garage pour automobiles. —
Prix modérés. — Arrangements pour long séjour. — *Omnibus à tous*
les trains. — Téléphone. — English spoken. — Gaston BALANT, P^{re}.

Fontainebleau

HOTEL LAUNOY

Maison de famille de premier ordre, très en réputation et très recom-
mandée. — Clientèle d'élite. — Vue sur la façade principale du château. —
Appartements très confortables. — Vastes salons. — Billard. — Grand
jardin. — Voitures pour la forêt. — Service particulier. — Garage pour
bicyclettes et automobiles. — Chambre noire pour photographie. —
Omnibus à la gare. — Prix modérés. — LAUNOY, Propriétaire.

Gavarnio (HAUTES-PYRÉNÉES)

1 350 mètres d'altitude

HOTEL DES VOYAGEURS

40 chambres et salons. — Électricité. — Télégraphe et téléphone. — Aménagé pour familles à demeure. — Avec jardins attenants. — **Prix de pension** : du 10 septembre au 20 juillet, 8 à 10 fr., tout compris; du 20 juillet au 10 septembre, 10 à 12 fr. — Ouvert toute l'année.

HOTEL DU POINT DE VUE DE LA CASCADE

1 360 mètres d'altitude. — Le plus merveilleux des sites pyrénéens. — Salle de restaurant et terrasse de 200 couverts, faisant face au cirque et à la grande cascade. — Installation absolument moderne et confortable, basée sur la méthode recommandée par le T. C. F.

PIERRE VERGEZ-BELLOU, Propriétaire des deux hôtels

Golfe Juan

AGENCE MARCEL

Location de Villas et Appartements meublés. — Gérance de propriétés. — Déménagements. — Escompte et recouvrements. — Contentieux. — Prêts hypothécaires. — Constructions à forfait payables par annuités. — English spoken. — Man spricht deutsch. — Si parla italiano. — *Téléphone 37.* — **MARCEL**, Directeur.

Granville

GRAND-HOTEL

De premier ordre, très recommandé. — Situation centrale, près de la plage. — Magnifique vue de mer. — Cuisine très soignée. — Garage et fosse. — Depuis 8 fr. 50, vin compris. — Omnibus gare et bateaux. — **A. PASQUIER**, Propriétaire.

Grasse

GRAND HOTEL VICTORIA

Entièrement neuf. — Premier ordre. — Plein midi. — Vue splendide. — Grand jardin. — Hydrothérapie complète. — Calorifère. — Garage pour autos. — Cuisine française très soignée. — Déjeuner, 4 fr.; diner, 5 fr., vin non compris; petit déjeuner, 1 fr. 50. — Pension depuis 8 francs. — Arrangements pour familles. — Téléphone. — *Omnibus à tous les trains.* — **MARENCO-SIGARD**, Propriétaire.

Grenoble

GRAND HOTEL MODERNE

INAUGURATION ÉTÉ 1902 — Place Grenette — Place Victor-Hugo

Établissement de 1^{er} ordre répondant à toutes les exigences du grand confort moderne. — 200 chambres et salons. — Appartements indépendants pour familles. — Chambres Touring-Club. — Ascenseurs. — *Lumière électrique.* — Chauffage dans toutes les chambres. — Bains et douches. — Table d'hôte. — Restaurant de 1^{er} ordre.

Prix modérés

Le Havre

HOTEL DE NORMANDIE

Rue de Paris, 106 et 108, et rue Bazan, 71

1^{er} ordre. — Agrandissements considérables. — Complètement modernisé. — 100 chambres de 3 à 5 fr. chauffées à la vapeur. — Electricité. — **Le seul hôtel ayant ascenseur.** — Table d'hôte : déjeuner, 2 fr. 50; dîner, 3 fr. 50. — Restaurant de 1^{er} ordre. — Cave renommée. — Omnibus de l'hôtel à tous les trains. — Interprète. — Téléphone 961.

Recommandé par A. C. F. T. C. F. A. G. F.

Garage pour autos

Plage du Havre

GRAND HOTEL & BAINS FRASCATI

De tout premier ordre — Ouvert toute l'année

SEUL HOTEL DU HAVRE SITUÉ AU BORD DE LA MER

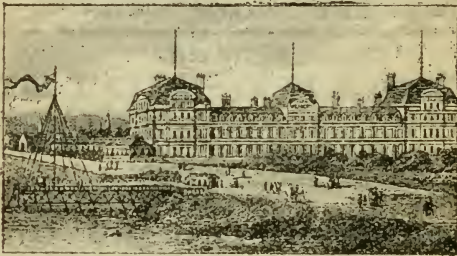

Entièrement transformé. — 300 chambres et salons éclairés à la lumière électrique. — Chambres depuis 4 francs, éclairage compris. — Magnifique galerie avec restaurant sur la mer. — Arrangements pour familles. — *Omnibus à tous les trains.* — Bains chauds à l'eau douce et à l'eau de mer. — Salles de bains. — Hydrothérapie. Bains à la lame. — Casino et Cercle Frascati. — Théâtre, Concerts, Musiques militaires, Soirées dansantes, Bals d'enfants, Petits chevaux. — Grand jardin.

Les voyageurs de l'hôtel ont droit à l'entrée du Casino.

Le Havre

GRAND HOTEL TORTONI

Téléphone 736. — Place Gambetta. — Bassin des Yachts. — Premier ordre. — Absolument distinct et indépendant de la brasserie du même nom. — Restaurant Criterion en plein air. — Journée 11 fr. vin compris.

Omnibus. — Interprètes. — Chauffage central. — Ascenseur.

Le Havre

HOTEL CONTINENTAL

De premier ordre. — Situation splendide sur les jetées et la mer. — Restaurant à la carte et à prix fixe. — Cuisine et cave renommées. — Chauffage central. — Salle de bains. — Garage gratuit pour autos. Téléphone 2.26. — Omnibus à tous les trains. — Prix modérés. — Ascenseur.

J. GIOAN, Propriétaire, ex-directeur du restaurant Frascati.

Le Havre

HOTEL D'ANGLETERRE

Rue de Paris, 424 et 426

De premier ordre. — Le plus près de l'Hôtel de Ville et de la poste. — Chauffage central. — Bains. — Electricité. — Téléphone 9.95. — Garage pour autos. — Pension depuis 9 fr., vin compris et arrangements pour familles. — English spoken. — Omnibus de l'Ouest.

THORIN, Propriétaire

Le Havre

GRAND HOTEL TERMINUS

23, Cours de la République, 23

(En face la Gare-Départ)

Entièrement neuf. — Premier ordre. — Téléphone 275. — Cuisine et cave recommandées. — Restaurant à la carte et à prix fixe. — Salle de bains. — Chauffage central. — Electricité. — Déjeuner, 2 fr. 50; Dîner, 3 fr., vin compris.

Pierre ASCHBACHER, Propriétaire

HENDAYE-PLAGE

BUT D'EXCURSION — CENTRE D'EXCURSIONS

ÉTÉ. — Magnifique Plage exposée au Nord — Mer et Montagne — Grande Digue Promenade — Cité-Jardin.

HIVER. — Conche exposée au Midi, abritée des vents d'Ouest Eau de Source, Egouts, Eclairage électrique

Terrains à vendre avec vue splendide

Grandes facilités de paiement

Construction rapide et économique de Villas. Payables par annuités. — S'adresser à M. H. MARTINET, propriétaire du domaine de Hendaye-Plage, 129, rue du Faubourg-St-Honoré, Paris.

A M. DANTIN, agent général à Hendaye.

(Voir page de garde à la fin du volume.)

Hendaye

G^D HOTEL DE LA PLAGE ET CONTINENTAL

De premier ordre. — Sur la plage. — Magnifique vue sur le cap Figuié, Fontarabie et les Pyrénées espagnoles. — Electricité. — Bains. — Téléphone. — Garage et fosse gratuits.

Clément BÉROU, Propriétaire.

Hyères

GRAND HOTEL CHATEAUBRIAND

PREMIER ORDRE

Magnifique vue. — Position très abritée. — Jardin d'hiver. — Golf. — Construit avec toutes les innovations modernes. — Omnibus à tous les trains. — Téléphone. — Ascenseur. — P. ROBIN, Directeur.

En été : Hôtel du Midi, à Uriage

Hyères

GRAND HOTEL MÉTROPOLE

EX-ORIENT

Situation exceptionnelle. — Plein midi. — Grand hall. — Concert. — Five o'clock tea. — Ascenseur. — Bains. — Calorifère. — Auto-garage avec fosse. — Pension depuis 8 fr. et arrangements pour familles.

CASTUEIL, Propriétaire

Hyères

GRIMM'S PARK HOTEL

Le plus beau et le plus grand parc dans la ville. — 1^{er} ordre. — Plein midi. — Tout le confort moderne. — Pension depuis 9 francs. — Arrangements pour familles. — Immense garage avec fosse.

R. GRIMM, Propriétaire.

Hyères

GRAND HOTEL DE L'EUROPE

En plein midi. — Vue sur les îles d'Hyères. — Pension de 6 à 9 francs. Service par petites tables. — Hôtel recommandé tout particulièrement aux familles pour sa tenue et pour son excellente cuisine bourgeoise. — Membre du Touring-Club de France. — Auto-garage. — Omnibus à tous les trains. — L'été : Grand Hôtel du Louvre, Allevard-les-Bains (Dauphiné). — L. VALLET-ARNOLD, Propriétaire.

Hyères

GRAND HOTEL BEAU SITE

Ouvert toute l'année.

Restaurant du Petit Vatel, genre Duval, avenue Gambetta, 20. — Situation centrale. — Entièrement neuf. — Chambres genre Touring-Club. — Déjeuner, 2 fr. 25. Dîner, 2 fr. 50 vin compris. — Pension depuis 7 fr., petit déjeuner du matin, tout compris. — Arrangements pour familles. — Téléph. 0.52. — Omnibus gare. — GIRARDOT, Propriétaire

Hyères

AGENCE ASTIER (Fondée en 1892)

Boulevard Gambetta, 16 et 18. — Location de villas et d'appartements de choix, meublés ou non. — Vente et achat d'immeubles. — Renseignements gratuits et exacts. — Téléphone 75.

Adresse télégraphique : Agence ASTIER.

Maison de 1^{er} ordre

Hyères

Téléphone 76

AGENCE DE LOCATION

AGENCE PONS

La plus importante de la région et du littoral, pour villas et appartements meublés ou non.

Télégrammes et correspondances : PONS, boulevard des Palmiers

Juan-les-Pins (Alpes-Maritimes)

ENTRE CANNES ET NICE

La plus jolie station hivernale et balnéaire de la Côte-d'Azur

LE GRAND HOTEL

Ouvert toute l'année

Situation exceptionnelle. — Panorama unique. — Forêt de pins. — Plage de sable. — Bains de mer pendant l'été. — Omnibus de l'hôtel à la gare d'Antibes. — LUBCKÉ, Propr^e.

Juan-les-Pins (Alpes-Maritimes)

MÉDITERRANÉEN OFFICE

AGENCE IMMOBILIÈRE

Villas, terrains, propriétés, immeubles. — Renseignements prompts et précis sur toute la Côte d'Azur. — *Maison suisse de confiance.* — Agence des Wagons-lits. — A. SACC.

Lamalou-les-Bains (HÉRAULT)

Lamalou-le-Bas

GRAND HOTEL

MAS Frères, Propriétaires

Établissement de premier ordre. — *Ouvert toute l'année.* — Grand confortable. — Prix modérés. — 150 chambres, salons et fumoirs. — 80 chambres laquées. — Appartements avec salle de bains complète, eau chaude et froide. — Terrasses et jardins entourant l'hôtel situé en face du Casino et à 50 mètres de l'Établissement thermal. — Garage et fosse pour automobiles (gratuits). — Electricité dans toutes les chambres. — Téléphone. — Ascenseur.

Lamalou-les-Bains

GRAND HOTEL DE LA PAIX

De premier ordre

Près de l'Établissement thermal, attenant au parc des Sources et à proximité du Casino. — Grand confortable et cuisine recommandée. — Prix modérés et arrangements pour familles. — Téléphone. — *Omnibus à tous les trains.* — *Se habla espanol.* — Succursale : Villa Maria, maison meublée. — ROUQUAIROL, Propriétaire.

Limoges

CENTRAL HOTEL

CARREFOUR TOURNY

Prix modérés. — Hôtel entièrement neuf, installé avec tout le confort moderne. — Ascenseur. — Electricité dans toutes les chambres. — Arrangements pour séjour.

Lourdes

BUFFET DANS LA GARE MÊME

Grand confortable. — Paniers et provisions de voyage. — Table d'hôte : déjeuner, 3 fr.; dîner, 3 fr. 50. — Tables particulières : déjeuner, 3 fr. 50; dîner, 4 fr., vin toujours compris. — Terminus-Touring hôtel attenant au buffet. — Installation moderne. — CLAVÉRIE, Directeur.

Lourdes

GRAND HOTEL D'ANGLETERRE

Premier ordre. — Maison très en réputation et très recommandée par sa situation, comme étant la plus près de la grotte et la plus confortable. — Se méfier des pisteurs payés par certains hôtels pour déprécier l'Hôtel d'Angleterre afin d'attirer les clients dans les hôtels par lesquels ils sont payés. — Eclairage électrique. — Garage. — Téléphone 15. — *Omnibus à tous les trains.* — J. FOURNEAU, Propriétaire.

Lourdes

GRAND HOTEL DE LA GROTTÉ DE TOUT PREMIER ORDRE

Ouvert toute l'année. — Eclairage électrique. — Bains. — Douches. — Garage pour autos. — Vue des processions.

VOGEL, Propriétaire.

Lourdes

GRAND HOTEL HEINS

Villa Solitude et grand Hôtel du Boulevard. — Maisons de premier ordre. — Grand confortable. — 150 chambres, 5 salons. — Bains. — *Lumière électrique.* — Spécialement recommandées au clergé et aux familles. — Pension. — Prix modérés. — *Omnibus à tous les trains.* — *Se habla español.* — *English spoken.* — *Man spricht deutsch.* — Garage et fosse pour autos. — FRANÇOIS HEINS, Propriétaire.

Lourdes

Grands Hôtels des Ambassadeurs et de Toulouse réunis

Le plus beau de Lourdes. — Confort et service de tout premier ordre. — Vuesplendide. — Le plus près de la grotte. — En face de la basilique. — Très recommandé. — Lumière électrique. — Laboratoire pour photographie. — *English spoken.* — *Man spricht deutsch.* — *Se habla español.* — *Omnibus à la gare.* — MARTIUS ROMAIN, Propriétaire.

Lourdes

Villa Béthanie

PENSION DE PREMIER ORDRE OUVERTE TOUTE L'ANNÉE

Magnifique situation à 5 minutes de la grotte. — Lumière électrique. — Bains. — Garage pour autos. — Prix : de 8 à 10 fr. par jour — Arrangements pour séjour et pour familles. — M. et M^{me} BENQUET, Propriétaires.

Lourdes

HOTEL DU COMMERCE

Près de la poste, à 4 minutes de la grotte par le tram. — Tout le confort moderne. — Arrangements sanitaires parfaits. — Correspondant du T. C. F. — Auto-garage. — Pension depuis 8 fr. et arrangements pour familles. — *On parle anglais et espagnol.* — Téléphone n° 20

MADAME BOURA, Propriétaire

Lourdes

HOTEL DE L'UNIVERS

Arqué Nicolau, Propriétaire. — Boulevard de la Grotte, 14. — A proximité de la Chapelle. — Recommandé au clergé et aux familles. — Confort moderne et hygiénique — Vastes appartements pour familles. — Service par petites tables. — Jardin d'agrément avec terrasses d'où l'on jouit d'une vue splendide sur les Pyrénées. — Prix par jour : 8 fr., tout compris. — Auto-garage. Electricité. Omnibus gare. — So méfier des pisteurs.

Lourdes

GRAND HOTEL MODERNE

Neuvellement ouvert

De tout premier ordre et le mieux situé. — Grand confort.

J. SOUBIROUS, Propriétaire

Lourdes

HOTEL DES PYRÉNÉES

De premier ordre. — Dans le Haut-Lourdes. — Ancienne réputation et toujours en vogue. — Très recommandé au point de vue de l'hygiène et du confortable. — Cuisine renommée. — Merveilleuse promenade dans les superbes jardins de l'hôtel. — Eclairage électrique. — Téléphone n° 4. — Garage pour autos. — Prix modérés.

A. LACRAMPE et A. LABARTHE, Propriétaires.

Lourdes

GRAND HOTEL BEAU-SÉJOUR

En face de la gare. — Vue merveilleuse sur les Pyrénées. — Chambres T. C. très confortables. — Cuisine soignée. — Magnifique terrasse ombragée. — Eclairage électrique. — Téléphone 13. — Auto-garage. — Pension depuis 8 fr. et arrangements pour séjour et pour familles. — **CAMPS-PEYROUZA, Propriétaire.**

Lourdes

GRAND HOTEL ROYAL

DE PREMIER ORDRE et le seul le plus près de la Grotte et de la Basilique. — Vue incomparable des processions et cérémonies religieuses. — A une minute de la Grotte et de la Basilique. — Lumière électrique et chauffage dans toutes les chambres. — Cuisine soignée. — Arrangements pour séjour. — Auto-garage avec fosse. — English spoken. — Se habla español. — Man spricht deutsch. — **L. ROSS, Propriétaire.**

Lourdes

NOUVEL HOTEL ET SAINT-LOUIS DE FRANCE

A proximité de la Grotte.

Vue splendide sur le Gave et les montagnes. — Confort moderne. — Bains. — Electricité. — Ascenseur. — Prix modérés.

Mlle JACOB, Propriétaire, Membre de l'Union Fraternelle catholique.

Lourdes

VILLA ESPERANCE

Pension de Famille. — Ancienne Maison Gillet.

Avenue Peyramale. — Tramway station Pont-Vieux. — Appartements confortablement meublés. — Cuisine soignée. — Pension depuis 7 fr. par jour. — Charmante situation au bord du Gave. — Près l'hôpital St-Frai, à 5 minutes de la Grotte

H. DABAT, Propriétaire

Luz-Saint-Sauveur

GRAND HOTEL DE LONDRES

Le plus près de la gare et du bureau des voitures de correspondance pour Gavarnie. — Téléphone n° 9. — Pension depuis 8 fr. — Garage pour autos.

Succursale à Gavarnie : *Hôtel du Point-de-Vus-du-Marboré*

Dominique Pezay, Propriétaire

Lyon

LE GRAND HOTEL

16, rue de la République.

Entièrement moderne. — Le restaurant du Grand-Hôtel est le rendez-vous de la meilleure Société. — J. DUFOUR, directeur.
Précédemment : Aix-les-Bains. Hôtel Régina-Bernascon

Lyon

GRAND NOUVEL HOTEL

Rue Grolée, 11

Maison de premier ordre, avec vue sur le Rhône. — Ascenseur. — Téléphone. — Électricité. — Chauffage central. — Arrangements sanitaires.

Lyon

GRAND HOTEL DU GLOBE

Rue Gasparin, 21 (pl. Bellecour).

Ancienne réputation. — Complètement remis à neuf et pourvu de tout le confort moderne. — Ascenseur. — Lumière électrique et chauffage à eau chaude dans toutes les chambres. — Journées depuis 8 fr. 50 et arrangements pour familles. — Téléphone 1-52. — *English spoken.* — *Man spricht deutsch.* — O. GIRARD, Propriétaire.

Lyon

GRAND HOTEL DES BEAUX-ARTS

Rue de l'Hôtel-de-Ville, 75.

Ascenseur. — Téléphone 4-75. — Salle de bains et douches. — Chauffage central à vapeur. — *Maison restaurée avec tout le confort moderne.*

Lyon

HOTEL D'ANGLETERRE

Place Carnot 21 et 22

De premier ordre. — Entièrement remis à neuf. — Chauffage central. — Électricité. — Arrangements sanitaires. — Ascenseur. — Grand garage avec fosse et atelier de réparations. — Pension depuis 9 fr. — Arrangements pour familles. — Recommandé par le T. C. F. — *English spoken.* — *Man spricht deutsch.* — *Si parla italiano.*
E. VRAY, Propriétaire.

Mâcon

GRAND HOTEL DE FRANCE ET DES ÉTRANGERS

Hôtel de premier ordre, à la sortie de la gare, le plus fréquenté par les familles et les touristes. — *Garçon de l'hôtel à tous les trains, pour les bagages.* — Garage et essence pour automobiles. — Salon de lecture. — Café. — *Excellente cuisine.* — M. DUPANLOUP, Propriétaire.

Marseille

Grand Hôtel Noailles et Métropole

RUE NOAILLES-CANNEBIÈRE

De premier ordre. — Confort moderne. — Réputation européenne. — Meilleure situation, près de la gare, des ports et des promenades. — Autobus pour tous les trains et bateaux. — Appartements avec salle de bains et W.-C. — Ascenseur. — Lumière électrique. — Chambre à partir de 4 francs. — Arrangements pour familles et séjour prolongé.

E. BILMAIER, Propriétaire, ci-devant THOUNERHOF, Thoune (Suisse)

Marseille

Grand HOTEL DU LOUVRE et DE LA PAIX

TÉLÉPHONE 58. — Réputation universelle. — Telegram : LOUVRE-PAIX. — Pres de la gare et du port (plein midi). — 250 chambres et appartements avec salle de bains, toilette, W.-C. — Grand restaurant. — Cuisine et caves renommées — Table d'hôte : déjeuner, 4 fr. 50; dîner, 6 fr. — Chambres depuis 5 fr., service et éclairage compris. — Billets de chemin de fer. — Omnibus — Interprète. — Ascenseurs. — Arrangements depuis 13 fr. — Maison suisse : Propriétaire L. ECHENARD-NEUSCHWANDER (Next door to the P. et O. office).

ANNEXE :

Palace Hôtel et Restaurant LA RÉSERVE

Site merveilleux, Panorama unique (bord de la mer, CÔTE D'AZUR) ou le PALAIS DE LA BOUILLABASSE et de toutes les Spécialités provençales. — Grand parc aux coquillages — Déjeuners et dîners sur commande. — Five o'clock tea. — Appartements avec salle de bains, toilette, W.-C. et chambre depuis 6 fr. — Villas pour familles. — Grand jardin et vaste terrasse dominant la mer. — Grandes salles pour mariages et salons de réception. — Bains de mer chauds et froids à proximité — Tramways tous les quarts d'heure. — Propriétaire : L. ECHENARD et P. NEUSCHWANDER (du Carlton Hotel London). — Téléphone 201. — Telegram : PALACE-HOTEL.

Marseille

LE GRAND HOTEL

EX-GRAND HOTEL DE MARSEILLE

Rue de Noailles, 26-28, et Cannebière

Hôtel de luxe, le plus important de Marseille, installé avec le confort le plus moderne. — Grand hall. — Chauffage central. — Bains à tous les étages. — Installations sanitaires parfaites. — Lumière électrique. — Caves et cuisine renommées. — Service par petites tables. — Prix modérés. — Arrangements pour familles et séjour prolongé. — Ascenseurs.

H. GRISARD, Propriétaire.

Marseille

GRAND HOTEL DES PHOCÉENS

RESTAURANT ISNARD

Premier ordre. — Maison spéciale pour la Bouillabaisse — Réputation européenne comme cuisine et cave. — Recommandé aux familles et aux touristes. — Omnibus à tous les trains. — Expédition de la Bouillabaisse Isnard en boîte-panier. — ISNARD, Propriétaire.

Marseille

GRAND HOTEL BEAUVAU

Rue Beauvau, rue Cannebière, quai de la Fraternité

Soul hôtel de premier ordre ayant façade sur la mer, au centre de la ville et au midi. — Entièrement remis à neuf — Ascenseur. — Bains. — Téléphone 319. — Chambre noire. — Pension depuis 8 fr. 50 par jour. — Arrangements pour familles. — Omnibus à tous les trains.

H. TEISSIER, Propriétaire

Marseille

HOTEL DU PETIT LOUVRE

Le seul et unique Restaurant en plein midi sur la Cannebière. — Chambres depuis 2 fr. 50 et arrangements pour familles. — Ascenseur. — Omnibus. — Interprète. — Téléphone — Veuve GARRONE, Propriétaire

Marseille

GRAND HOTEL DE PROVENCE

Cours Belsunce. 12 — Le plus central, le mieux situé.

Restaurant de premier ordre — Déjeuner, 2 fr. 50, dîner, 3 fr., service à la carte. — Spécialités : Bouillabaisse, Langoustes américaines. — Chambres depuis 3 fr. — Lumière électrique. — Téléphone 12-99 — Omnibus. — P. GARDANNE, Propriétaire.

Marseille

HOTEL DU XX^e SIÈCLE

DERNIER CONFORT

Au-dessus du CAFÉ RICHE Rue Cannebière

Chambres de 4 à 12 francs

Marseille

GRAND NOUVEL HOTEL MEUBLÉ

Boulevard du Musée, 10, près la rue Noailles (Cannebière). — Electricité et chauffage central. — Ascenseur. — Interprètes. — Bains. — Grand hall. — Jardin. — Chambres, 2, 4, 5 fr. et au-dessus. — Grand confort. — Garçons de courses. — Renseignements. — Correspondant du Touring-Club de France. — Chambre noire.

Télégrammes : Noutel-Marseille. — CHEVRET, Propriétaire.

Marseille

Grand Hôtel-Restaurant Californie et Colonial

Cours Belsunce, 42 et 44

110 chambres depuis 3 fr. — Complètement remis à neuf. — Le plus ancien et le plus central de Marseille. — Déjeuner, 2 fr. 50, dîner, 2 fr. — Cuisine de premier ordre et au beurre — Arrangements à la journée à partir de 6 fr. 50 et 7 fr., tout compris — Téléphone 739. — Omnibus à tous les trains. — Grandes terrasses et balcon en plein air — Eclairage électrique dans toutes les chambres — ALBERT et DUC, Propriétaires

Marseille

GRANDS RESTAURANTS BASSO

ET SALONS BREGAILLON « ANNEXE »

Quai de la Fraternité, 3 et 5. — *Vue splendide sur la mer*

Maisons très recommandées — Coquillages des pères BASSO, D. GOT et M. DAVID, successeurs. — 1^{er} prix, Exposition culinaire de Paris, 1900 et 1901, pour leurs coquillages, bouillabaisse, soupes de poissons, etc., etc.

Expéditions de Bouillabaisse en boîtes soudées. — Prix : Boîtes pour deux personnes, 5 fr. 35; pour trois, 7 fr. 35; pour quatre, 8 fr., à domicile. Au-dessus, 2 francs en plus par personne

Menton

GRAND HOTEL MONT-FLEURI

Premier ordre. — Plein midi. — Situation exceptionnelle. — Magnifique vue de mer. — Très abrité à mi-côte. — Entièrement meublé à neuf avec tout le confortable moderne. — *Chambre noire pour photographie.* — Garage pour bicyclettes. — Téléphone. — Ascenseur.
L. NAVONI, Propriétaire

Menton

GRAND HOTEL VICTORIA ET DES PRINCES

PREMIER ORDRE

Plein midi. — Grand jardin. — Chauffage dans tous les corridors. — Bains. — Fumoir. — PRIX MODÉRÉS. — Ascenseur — Omnibus à tous les trains. — R. LEUBNER, Propriétaire.

Menton

BALMORAL HOTEL

Ouvert toute l'année. — Situation centrale. — Plein midi. — Jardin. — Magnifique véranda et restaurant sur la mer. — Bains. — Douches. — Ascenseur. — *Lumière électrique.* — Bonnes chambres depuis 3 fr. — Petit déjeuner, 1 fr. 50; déjeuner, 3 fr.; dîner, 4 fr., servis à part 4 et 5 fr. — Pension pour séjour depuis 9 fr., petit déjeuner compris. — Cuisine renommée. — Garage modèle pour 20 autos avec fosse. — 10 chambres pour chauffeurs. — Victor RÉ, Propriétaire-Directeur.

Menton

GRAND HOTEL DES ANGLAIS

De tout premier ordre et prix modérés

Bord de mer. — Grand jardin. — Appartements avec bains. — Garage. — Renommé pour sa cuisine et sa cave.

J. CHABASSIERE, Propriétaire

Menton

HOTEL DE LONDRES

Avenue Carnot, près du Jardin public. — Ouvert toute l'année. — Vue sur la mer. — Plein midi. — Bains. — Electricité. — Service par petites tables. — Pension depuis 7 fr. — Chambres 2 fr. 50.

Omnibus à la gare. — Vve SCHWARZMANN et SCHLENK, Propriétaire.

Menton

GRANDE AGENCE DE MENTON FONDÉE EN 1876

GUSTAVE AMARANTE, ❖ ❖ ❖

Location de toutes les villas et de tous les appartements meublés ou non meublés à Menton et au cap Martin. — Vente et achat de villas, hôtels, châteaux et terrains. — Indications sérieuses, précises et gratuites. — Maison de premier ordre. — Ne pas oublier le prénom GUSTAVE.

Menton

AGENCE AMARANTE FONDÉE EN 1867

TONIN AMARANTE

Agence spéciale pour la location de toutes les villas et de tous les appartements meublés ou non meublés à Menton. — Vente et achat de propriétés. — Renseignements gratuits et précis. — Anolienne réputation. — Adresse télégraphique : Agence Amarante.

MONTE-CARLO

SAISON D'HIVER ET SAISON D'ÉTÉ

30 minutes de Nice — 15 minutes de Menton

LE TRAJET DE PARIS A MONACO SE FAIT EN 13 HEURES 1/2
DE LYON EN 9 HEURES, DE MARSILLE EN 4 HEURES
DE GÈNES EN 6 HEURES

Parmi les Stations hivernales du littoral méditerranéen, Monaco occupe la première place, par sa position climatérique, par les distractions et les plaisirs élégants qu'il offre à ses visiteurs et qui en font aujourd'hui le rendez-vous du monde aristocratique.

La température, en été comme en hiver, est toujours très tempérée grâce à la brise de mer qui rafraîchit constamment l'atmosphère.

Les Nouveaux Thermes de Monte-Carlo, créés en 1908, sont merveilleusement aménagés et centralisent toutes les découvertes de la science moderne en balnéologie, hydrothérapie, électrothérapie, mécano-thérapie, etc. Le Casino de Monte-Carlo, en face de Monaco, est remarquable par ses salles de jeux spacieuses et bien ventilées, par ses élégants salons de lecture et de correspondance.

Pendant toute la saison d'hiver, une nombreuse troupe d'artistes d'élite y jouent, plusieurs fois par semaine: l'opéra, l'opéra-comique, la comédie, le vaudeville, l'opérette.

Des concerts classiques, dans lesquels se font entendre les premiers artistes d'Europe, ont également lieu pendant toute la saison. L'orchestre du Casino, composé de plus de cent exécutants de premier ordre, se fait entendre deux fois par jour pendant toute l'année.

TIR AUX PIGEONS DE MONACO

Ouverture en décembre

Concours spéciaux et Tirs d'exercice. — Grands concours internationaux en janvier et en mars, pendant les Courses et les Régates. — Poulés à volonté. — Tirs à distance fixe. — Handicaps.

Palais des Beaux-Arts avec Jardin d'hiver

Exposition des Beaux-Arts, de janvier à avril

Le prix des entrées (1 fr.) est employé en totalité à l'achat d'œuvres exposées, qui forment les lots d'une tombola (prix du billet 1 fr.).

Des représentations sont données sur la scène du théâtre du Palais des Beaux-Arts.

Bataille de fleurs, Régates, Concours d'automobiles

Exposition et Courses de canots automobiles, en avril

CONCOURS D'AVIATION

POTERIE DE MONACO

Avenue de Monte-Carlo

Exposition de poteries d'art. — Entrée libre

MONTE-CARLO

LE SEUL DANS LES JARDINS DU CASINO

HOTEL DE PARIS

(OUVERT TOUTE L'ANNÉE)

Rendez-vous du high-life français et étranger

400 CHAMBRES

Salons et appartements particuliers avec salle de bains

INSTALLATION SANS RIVALE

CINQ AGENCEURS FONCTIONNENT EN PERMANENCE

Annexes de l'Hôtel de Paris

RESTAURANT DE PARIS

En communication directe avec tous les étages de l'hôtel

TABLE D'HOTE DE 400 COUVERTS

CAFÉ DE PARIS

Nouvellement et somptueusement reconstruit, rivalisant avec les premiers établissements similaires de Paris

BAR AMÉRICAIN ET GRILL-ROOM

BARS ET BUFFET DU CASINO

Dans l'intérieur du Casino

BUFFET DU TIR AUX PIGEONS

NOUVEL HOTEL DE PARIS

40 appartements munis de la plus parfaite installation de tout le littoral méditerranéen

L. DURETESTE

Administrateur-Gérant

Monte-Carlo

6^d HOTEL HARTER et MÉDITERRANÉE

Hôtel de premier ordre, près de la gare, du Casino et des jardins publics. — Vue superbe sur la mer et les montagnes. — Chauffage central. — Ascenseur. — Bains. — Lumière électrique. — Prix modérés.

C. HARTER, Propriétaire

Monte-Carlo

GRAND HOTEL VICTORIA

Premier ordre.

Entièrement remis à neuf, avec tout le confort moderne. — Plein midi. — Grand hall. — Appartements particuliers avec salle de bains.

Veuve E. REY, Propriétaire.

Monte-Carlo

HOTEL ET RESTAURANT DU HELDER

Maison de premier ordre

Situation splendide. — Plein midi. — A proximité du Casino. — 100 chambres et salons. — Salles de bains. — Ascenseur. — Eclairage électrique. — Arrangements pour séjour et prix modérés.

BREMOND Albert, Propriétaire

Monte-Carlo

GRAND HOTEL DU PRINCE DE GALLES

Maison de premier ordre, réunissant tout le confort moderne, située à 2 minutes du Casino, en plein midi et dominant Monte-Carlo, La Condamine, Monaco et la mer. — Ascenseurs. — Lumière électrique. — Appartements avec salle de bains. — **Veuve D. REY, Propriétaire.**

Monte-Carlo

NOUVEL HOTEL DU LOUVRE

Ouvert toute l'année

Près du Casino. — Vue splendide sur mer et montagne. — Spécialement recommandé aux familles. — Confort moderne — Ascenseur. — Chauffage central. — Téléphone, etc. — Prix consciencieux. — *English spoken. — Man spricht deutsch.*

J. BOURBONNAIS, Propriétaire

Monte-Carlo (Beau Soleil)

HOTEL SUISSE

Entièrement neuf. — Plein midi. — Vue splendide sur la baie, Roquebrune et Menton. — Téléphone. — Bains. — Eclairage électrique. — Ascenseur. — Cuisine très soignée. — Pension depuis 9 fr. — *Man spricht deutsch. — English spoken. — Si parla italiano.*

Saison d'été : Hôtel des Thermes de Venadio (Italie).

Jean CAMINALE, Propriétaire

Monte-Carlo

GRAND HOTEL DE LONDRES

Ouvert toute l'année

Plein midi. — Sur les jardins et près du Casino. — Dernier confort. — Electricité. — Chauffage central. — Ascenseur. — Prix raisonnables. — Arrangements pour familles. — J. KAISER, Directeur

Monaco (LA CONDAMINE)

GRAND HOTEL BEAU-SÉJOUR

Situation splendide. — Plein midi. — Magnifique vue de mer. — Chauffage central. — Bains. — Electricité. — Téléphone. — Ascenseur. — Pension depuis 8 fr. vin compris et arrangements pour familles. — Saison d'été : Lac d'Annecy, ouverture du Palace-Hôtel Menthon Saint-Bernard. — GRUFFAT Frères, Propriétaires.

Monaco

AGENCE ROUSTAN

FONDÉE EN 1884

Location de villas et d'appartements — Vente et achat de propriétés
Gérance d'immeubles — Renseignements gratuits

Écrire : AGENCE ROUSTAN, Monte-Carlo

Mont-de-Marsan

HOTEL RICHELIEU

SALLE DE BAINS. — TÉLÉPHONE 16

Auto-garage A. C. F. — Expéditions de pâtés de foie gras et d'ortolans. — SAINT-MARTIN, Propriétaire.

LE MONT-DORE

Altitude 1050 mètres

Cure thermale. — Saison officielle du 1^{er} juin au 1^{er} octobre. — Cure d'air.

VOIES RESPIRATOIRES

ASTHME — BRONCHITES — RHUMATISMES

Grand Casino — Théâtre — Concerts — Fêtes

Exportation des Eaux toute l'année

Pour tous renseignements et envoi de brochures, s'adresser au Siège social de la Compagnie Fermière du Mont-Dore, 8, boulevard Poissonnière, Paris ou à l'Établissement Thermal du Mont-Dore (Puy-de-Dôme).

Mont-Dore

HOTEL SARCIRON-RAINALDY

Le plus important de la station. — Réputation ancienne. — Grand confort hygiénique. — Villa Chabaury aîné, Villa des Clauzels et Chalets des Pies, maisons d'air à 1 100 mètres, avec parc, lawn-tennis et jeux divers. — Ascenseurs. — Electricité. — Téléphone. — Interprètes. — Vaste garage avec fosse et atelier de réparations. — Automobile à la gare à tous les trains.

Ecrire à M. SARCIRON-RAINALDY, Propriétaire-Directeur.

Mont-Dore

NOUVEL HOTEL ET GRAND HOTEL DE LA POSTE

Maisons de premier ordre situées en face de l'Etablissement. — Chalets, villas pour familles. — Parc. — Lawn-tennis. — Jeux divers. — Téléphone. — Lumière électrique. — Ascenseur. — Lift. — Garages. — Interprètes pour toutes langues. — G. BELLON, Prop.-Directeur.

Mont-Dore

GRANDS HOTELS DE PARIS ET DU PARC

En face des Thermes et sur le parc. — Ascenseur. — Téléphone. — Lumière électrique dans toutes les chambres. — Installation hygiénique. — Villas dans le parc, chalets dans la montagne. — Lawn-tennis. — Garage pour bicyclettes et autos. — English spoken. — Prix modérés.

Léon CHABORY, Propriétaire, membre du *Touring-Club*.

Mont-Dore-les-Bains

INTERNATIONAL PALACE

PREMIER ORDRE. — SITUATION UNIQUE

Parc 14 000 mètres. — 200 chambres hygiéniques, avec vastes cabinets de toilette, et vue sur le parc et les montagnes. — Lavabos à eau courante. — Appartements complets pour famille avec toilette. — Salles de bains. — Electricité. — Téléphone. — Ascenseur. — Vaste garage avec fosse. — VEYSEYRE, Propriétaire-Directeur

Mont-Dore

HOTEL RAMADE AÎNÉ

1^{er} ORDRE — GRAND CONFORTABLE

Le plus près de l'Etablissement thermal. — Appartements hygiéniques. — Excellente cuisine. — Pension, vin compris, depuis 9 fr. — Arrangements pour familles avec enfants. — Garage pour automobiles. — Lumière électrique. — Omnibus à tous les trains.

RAMADE aîné, Propriétaire.

Mont-Dore

GRAND HOTEL DU NORD ET HOTEL DE LONDRES

Sur le parc et les établissements. — Grand confortable. — Chambres hygiéniques. — Electricité. — Garage et fosse. — Cuisine recommandée. — Pension de 8 à 11 fr. — Omnibus gare.

E. AGNELY, Propriétaire

Mont-Dore

HOTEL DU VATICAN

Près de l'Etablissement thermal. — Recommandé aux familles et à MM. les Ecclésiastiques. — Lumière électrique. — Confortable pension : 7, 8 et 9 francs par jour, suivant chambre. — Vaste parc. — Omnibus à tous les trains. — DUCROS, Propriétaire.

Mont-Dore

HOTEL RICHELIEU

Ouvert en 1901. — Offrant le confort des hôtels de premier ordre et la tranquillité d'une maison de famille. — Conditions rigoureuses d'hygiène. — Murs peints à l'huile : ni tentures, ni rideaux. — Excellente cuisine. — Prix avantageux.

M^{mes} MAISONNEUVE, PROPRIETAIRES

Montpellier

HOTEL DE LA METROPOLE

PRÈS DE LA GARE. — De tout premier ordre. — Merveilleusement installé. — Très recommandé aux familles. — Appartements au midi. — Restaurant. — Grand hall. — Jardin. — Salles de bains. — Calorifères. — Lumière électrique. — Ascenseur. — Téléphone. — Prix modérés.

Montpellier

GRAND HOTEL

8, RUE MAQUELONNE, 8

Premier ordre. — Electricité partout. — Salles de bains. — Chauffage par radiateurs à eau chaude. — Téléphone 1.56. — Ascenseur. — Cuisine très recommandée. — Pension depuis 8 fr. par jour et arrangements pour familles. — Omnibus à tous les trains.

Albin CONGRAS, Propriétaire.

Nantes

GRAND HOTEL DE FRANCE

PLACE DU THEATRE-GRASLIN

*Le plus central — Complètement remis à neuf
Electricité — Bains — Téléphone 635 — Confort moderne
Garage pour autos dans l'hôtel — A. C. F., A. C. A.*

Nantes

GRAND HOTEL DES VOYAGEURS

Au centre de la ville, près du Théâtre. — Installation et confort modernes. — Electricité dans les chambres. — Calorifère — Bains et douches. — Téléphone. — Jardin d'hiver. — Table renommée. — Service par petites tables. — Maison de premier ordre, spécialement recommandée pour sa bonne tenue, son confort et ses prix consciencieux. — Garage pour autos. — English spoken. — G. CRÉTAUX, Propriétaire.

Néris

GRAND HOTEL DUMOULIN



DE TOUT PREMIER ORDRE

EN FACE DES THERMES

Villas pour familles

Garage pour autos - Électricité

Omnibus à tous les trains

Néris-les-Bains

GRAND HOTEL DE PARIS

Premier ordre. — En face l'Établissement thermal. — Pavillon et villa séparés de l'hôtel en face du Parc. — Excellente cuisine sous la direction du propriétaire. — Arrangements pour familles depuis 8 fr. — Garage pour autos. — Omnibus à tous les trains.

LASSALAS, Propriétaire

Néris-les-Bains

GRAND HOTEL DE LA PROMENADE

DE TOUT PREMIER ORDRE

Spécialement aménagé avec tout le confort moderne. — Cuisine sans rivale. — Caves de premier ordre. — Tennis. — Garage pour autos. — Omnibus à la gare. — Parc des Rivalles « annexe de l'hôtel ». — Cure d'air. — Splendide propriété de 4 hectares. — Villas et pavillons meublés.

Néris-les-Bains

GRANDS HOTELS ROCHETTE ET DE FRANCE

MAISON DE PREMIER ORDRE

Sur le Parc, en face de l'Établissement thermal. — Vaste jardin d'agrément. — Villas indépendantes. — Table d'hôte et service par petites tables. — Cuisine très soignée sous la direction du propriétaire. — Omnibus à tous les trains à la gare du Chamblet-Néris. — Auto-garage. Fosse. — Electricité partout. — Téléphone n° 3.

PRÉVOST, Propriétaire

Néris-les-Bains

GRAND HOTEL DU JARDIN

PREMIER ORDRE

Très belle situation sur le parc de l'Établissement thermal et du Casino. — Confort moderne. — Lumière électrique dans toutes les chambres. — Téléphone. — Excellente table sous la direction du propriétaire, chef de cuisine. — Arrangements pour familles depuis 8 fr. — Jardin attenant à l'hôtel avec vaste garage et fosse. — Omnibus à tous les trains. — J. AUTISSIER, Propriétaire.

NICE

CIMIEZ

Excelsior Hotel Regina

Inauguré par S. M. la Reine d'Angleterre

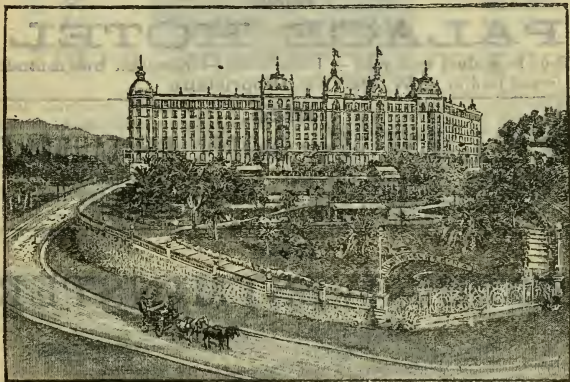

Tramways électriques très fréquents pour centre de Nice

De tout premier ordre. — Plein midi. — Situation hygiénique parfaite. Vue splendide. Lumière électrique dans tout l'hôtel. — Chauffage à la vapeur. — 4 Ascenseurs électriques. — Table d'hôte par petites tables. — GRAND RESTAURANT A LA CARTE. — Nourriture saine et soignée. — Concerts tous les jours de 3 heures à 5 heures et de 7 h. 1/2 à 9 h. 1/2. — Arrangements pour long séjour.

Nice

LE GRAND HOTEL

En face le square Masséna. — 600 chambres et salons à proximité des Théâtres et Casinos. — Vaste et magnifique hall. — Chauffage central. — Appartements et chambres avec salons de bains communicantes.

Nice

HOTEL BEAU-RIVAGE

QUAI DU MIDI, EN FACE DE LA MER

Prix modérés. — Ascenseurs. — Electricité dans toutes les chambres. — Arrangements pour séjour.

Nice

PALACE HOTEL

Tout le confort moderne. — Plein midi. — Situation très centrale. — Grand jardin. — W. MEYER, Propriétaire.

Nice

HELDER (HOTEL RESTAURANT)

Place Masséna, à côté du Casino municipal
Maison de premier ordre. — Rendez-vous du high life.
L'ÉTÉ : Hôtel de Paris (Trouville-sur-Mer)

Nice

HOTEL WESTMINSTER

Promenade des Anglais



PREMIER ORDRE

150 chambres et salons. — Éclairage électrique. — Service à tables séparées. — Cuisine française. — Plein midi. — Confort moderne. — Bains. — Jardin d'hiver chauffé. — Ascenseurs. — Grand auto-garage. — Chambre noire, etc., etc. — Arrangements depuis 12 fr. par jour. — Maison très fréquentée. — François REBETEZ, Propriétaire.

HOTEL GALLIA

RUE DE LA PAIX

OUVERTURE NOVEMBRE 1900

Pension complète avec chambre, depuis 8 fr. par jour

1^{er} ORDRE

ASCENSEUR



PLEIN MIDI

JARDIN

140 chambres et salons avec tout le confort moderne et entièrement éclairés à la lumière électrique. — Chauffage central dans les chambres. — Arrangements sanitaires parfaits. — Salles de bains à chaque étage. — Billards. — Fumoir. — Magnifiques salons. — Table d'hôte par petites tables et restaurant à la carte. — Garage pour automobiles et bicyclettes. — G. FORTEPAULE, Propriétaire.

L'ÉTÉ : GRAND HÔTEL DE LA TERRASSE, A TROUVILLE-DEAUVILLE

Nice

TERMINUS HOTEL

Maison de premier ordre située en face de la gare

Ouverte toute l'année. — Confort moderne

HENRI MORLOCK, nouveau Propriétaire

Nice

HOTEL DE SUÈDE EX-ROUBION

36, AVENUE DE BEAULIEU, 36

Premier ordre. — Jardin. — Plein midi. — Ascenseur et lumière électriques. — Chauffage central dans chaque chambre.

HENRI MORLOCK, Propriétaire

Nice

HOTEL DE BERNE

EN FACE DE LA GARE

Ouvert toute l'année. — Prix modérés

N. B. — Le transport des bagages est gratuit.

HENRI MORLOCK, Propriétaire

Nice

HOTEL-PENSION SUISSE

Maison suisse renommée. — Premier ordre. — Situation magnifique sur le bord de la mer. — Vue splendide. — Jardin. — Arrangements sanitaires. — Bains. — Calorifère. — Téléphone. — *Lumière électrique.* — Ascenseur. — Arrangements pour familles, depuis 9 fr. — Chauffage central partout. — **J.-P. HUG, Propriétaire.**

Nice

HOTEL NATIONAL

PRÈS DE LA GARE

Chauffage central. — Ascenseur. — Électricité.
Pension depuis 10 francs. — Service par tables séparées.
A. GUILLIER, Propriétaire
L'HOTEL EST OUVERT TOUTE L'ANNÉE

Nice

GRANDE PENSION DE FRANCE

Rue de France, 35, près de la promenade des Anglais. — Premier ordre. — Plein midi. — Grand jardin. — Bains. — *Lumière électrique.* — Chauffage central. — Cuisine très soignée. — Pension de 7 à 12 fr. — *English spoken. Man spricht deutsch.* — Auto garage gratuit. — Ascenseur.

Nice

Hôtel du Tzarévitch

Boulevard du Tzarévitch

Chauffage central
dans toutes les chambres

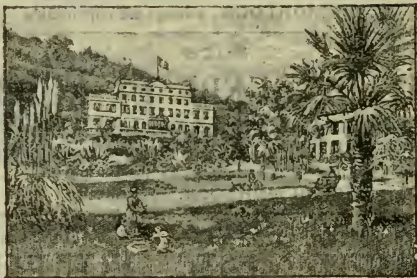

Vue sur la mer.
Prix très modérés.

A cinq minutes du centre, par le tramway.
Entièrement meublé à neuf. — Situation hygiénique parfaite.
Parc privé de 22 000 mètres. — Eau de source sur la Propriété.
Garage pour autos. — Panorama idéal.

S. LE BROCCQ, Propriétaire

Edward's Palace Hôtel

Nouveau Palais DONADÉÏ

PLEIN CENTRE — COMPLÈTEMENT NEUF

Installation aussi confortable que luxueuse

Ascenseur, Lumière électrique, Bains

Cabinets de toilette, avec distribution d'eau chaude et froide
et chauffage central dans toutes les chambres

Chambres et Appartements meublés avec ou sans pension à volonté

GARAGE

Installations sanitaires les plus parfaites

EDWARD'S RESTAURANT

Cuisine sans rivale — Caves de 1^{er} ordre

Déjeuners et Diners à prix fixe et à la carte

Déjeuners, 3 fr. 50 et 5 fr.; Diners, 4 fr. 50 et 6 fr.

Pension depuis 10 fr. par jour — Plats au choix

Nice

Grand Nouvel Hôte

MEUBLÉ

Boulevard Victor-Hugo, 19^{bis}

Chauffage central à eau chaude dans toutes les chambres

SALLE DE BAINS — ASCENSEUR

M. RONDET, Propriétaire

Nice

HOTEL RICHEMONT et de RUSSIE

Avenue Durante, 11 (Près de la gare)

Plein midi. — Confort moderne. — Bains. — Electricité. — (Chauf-fage central à eau chaude partout). — Ascenseur électrique. — Jardin et parc. — Garage pour autos. — Pension depuis 8 fr. 50. — Arran-gements pour familles. — LEJEUNE-SACONNEY, Propriétaire.

En été : Hôtel du Nord et Grande-Bretagne, à Aix-les-Bains.

Nice

HOTEL DU PAVILLON

Boulevard Dubouchage, 26

Complètement remis à neuf. — Situation en plein midi, avec jardin. — Au centre de la ville, près des Casinos. — Confort moderne. — Prix modérés. — Arrangements pour familles. — J. DEVISSI, Propriétaire.

Nice

HOTEL SAINT-GEORGES

Rue de la Paix, 7.

Sur jardin. — Plein midi. — Confort moderne. — Pension depuis 8 francs par jour et arrangements pour familles. — Service par petites tables. — ARBET, Propriétaire.

Nice

HOTEL DES NATIONS

FACE SORTIE GARE P.-L.-M.

Plein midi. — Jardin. — Pension pour familles. — Prix très modérés. — Complètement remis à neuf — Salle de bains. — Lumière électrique. — Téléphone. — A. ERNÉ, nouveau Propriétaire.

Nice

HOTEL RICHELIEU

Ouvert toute l'année. — Rue Assalit, 30, près de la gare, à deux mi-nutes — Transport des bagages gratuit aller et retour. — Plein midi. — Installation moderne. — Bains. — Electricité. — Cuisine très soi-gnée. — Pension depuis 8 fr., vin compris et arrangements pour familles. — Chambres depuis 2 fr. 50. — Jardin. — Garage.

PAUL RICHARD, Nouveau Propriétaire

Nice

BRITANNIA et STANISLAS HOTEL

Boul. Victor-Hugo, 17, près l'avenue de la gare. — Ouvert toute l'année. — Installation entièrement neuve et selon le dernier confort. — Chauffage central. — Bains. — Ascenseur. — Téléphone. — Lumière électrique. — Jardin. — Pension depuis 10 francs et arrangement pour familles et long séjour. — Mesdames OLIVIER, Propriétaires.

Nice

GRAND HOTEL NOAILLES MEUBLÉ

Près la gare. — Ouvert toute l'année. — Le plus vaste des Hôtels meublés du littoral. — 150 chambres. — Chauffage central. — Dernier confort moderne. — Prix modérés. — Petits déjeuners. — Inauguré le 1^{er} juin 1905. — MATHAL YENTRE, Directeur.

Nice

Hôtel-Restaurant MONT-FLEURI

OUVERT TOUTE L'ANNÉE

39, rue Pastorelli, près la Poste. — Recommandé à MM. les voyageurs et touristes — Confort. — Prix modérés.

J. GONTARD, Propriétaire

Nice

CH. JOUGLA

ADMINISTRATEUR D'IMMEUBLES, RUE GIOPERÉDO, 55 (place Masséna).

Location de villas et d'appartements d'ordre exceptionnel. — Propriétés à vendre à Nice et sur le littoral. — Renseignements précis et gratuits aux lecteurs des Guides Joanne. — La plus ancienne agence et la mieux réputée.

Adresse télégraphique : CHARLES JOUGLA-NICE

Nice

JOUGLA Fils et PAYEN

17, Avenue de la Gare (Immeuble du Petit Niçois). — Location de villas et d'appartements meublés ou non. — Vente et achat de propriétés à Nice et sur le littoral (Grand choix). — Administration d'immeubles. — Renseignements sérieux et gratuits. JOUGLA Fils et PAYEN.

Nice

AGENCE E. CAMOIN

21, avenue de la Gare, 21

Location de villas et appartements. — Vente de villas, terrasses, propriétés. — Correspondants dans toutes les grandes villes. Téléphone 3-82. — English spoken. — Man spricht deutsch.

Nice

AGENCE COSMOPOLITE

17, RUE DE L'HOTEL-DES-POSTES

Fondée en 1890 et reprise par son fondateur J. BERRUT et C^o depuis octobre 1908

Location de villas et appartements meublés ou non
Vente de propriétés et de fonds de commerce

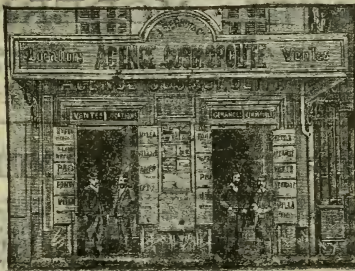

Cabinet spécial d'architecture
PLANS ET DEVIS
PRÊTS HYPOTHÉCAIRES

Téléphone 1 450

J. BERRUT et C^o

Nîmes

GRAND HOTEL DU MIDI

Square de la Couronne

A. HUC, nouveau propriétaire. — De premier ordre. — Plein centre et attenant à la grande poste. — Appartements et chambres très confortables. — W.-C. à chasse. — Cuisine et cave renommées. — Lumière électrique. — Téléphone. — Correspondant du T. C. F. et du C. A. F. — Prix modérés.

Omnibus de l'hôtel à tous les trains

Nîmes

Grand Hôtel du Luxembourg

CHANGEMENT DE PROPRIÉTAIRE

De premier ordre. — La plus belle situation sur l'Esplanade, près des Arènes. — Confortable moderne. — Vaste hall. — Arrangements sanitaires. — Bains. — Électricité. — Garage. — Tickets office. — Cuisine très recommandée. — English spoken. — *Man spricht Deutsch.*

AURIC, Propriétaire

Nîmes

MODERN HOTEL

Avenue Feuchères, 11

En face de la Préfecture. — A 100 mètres à droite de la gare. — Entièrement neuf et moderne. — Chambres au ripolin Touring-Club, avec eau dans les lavabos. — Bains. — Electricité. — Sanitary arrangement. — Téléphone 3.38. — Garage. — Transport des bagages gratuit à l'arrivée et au départ. — Prix : 7 fr. par jour.

R. CHARRE, Propriétaire

Orléans

GRAND HOTEL SAINT-AIGNAN

Square Gambetta, Orléans

De tout premier ordre. — Appartements avec salon particulier et bain-toilette. — Chauffage à vapeur. — Auto-garage. — English spoken. — *Man spricht deutsch.* — Lift. — Téléphone 0.13.

D. DESCHAMPS-LEMAIRE, Directeur-Propriétaire

Orléans

HOTEL MODERNE

Rue de la République, 87

Ouvert en 1903. — De tout premier ordre. — Restaurant. — Situation centrale en face de la gare. — Installation moderne. — Médaille d'argent du T. C. F. pour ses chambres hygiéniques. — Hydrothérapie. — Calorifère. — Arrangements sanitaires. — Electricité partout. — Téléphone. — Ascenseur. — Auto-garage. — English spoken. — Ch. BRAVLET, Propriétaire.

Orléans

TERMINUS HOTEL

Annexe de l'Hôtel moderne

Rue de la République, 40, en face de la gare. — De tout premier ordre avec tout le confort moderne. — Moitié de l'hôtel en Touring-Club. — Electricité. — Chauffage central. — Hydrothérapie. — Téléphone 464. — Garage et fosse. — Ascenseur. — Prix modérés.

BRAVLET, propriétaire

Orléans

GRAND HOTEL D'ORLÉANS

Rue Banier

Situation centrale près des grandes promenades et de la cathédrale. — Chambres et appartements confortables pour familles et touristes. — Cuisine très soignée, depuis 8 fr. par jour, vin compris. — *Eclairage électrique*. — Garage pour autos. — Expédition de pâtés d'alouettes. — **FORTIN, Prop^r.**

Orléans

HOTEL DE LA BOULE D'OR

Au centre de la ville. — Entièrement remis à neuf, avec tout le confort moderne. — Electricité. — Téléphone. — Hydrothérapie. — Chauffage central. — Appartements et salons pour famille. — Service à la carte et table d'hôte. — Omnibus. — Auto-garage avec fosse, 30 voitures. — English spoken. — Man spricht deutsch. — **E. AUDEBERT, Prop^r.**

Paramé

BRISTOL PALACE HOTEL

Créé en 1900

De tout premier ordre. — *Sur la plage, accès direct.* — Grand confort. — Pension depuis 10 fr. par jour.

HOTEL DE LA PLAGE (Annexe du Bristol). — *Même situation.* — Pension depuis 8 fr. par jour.

J.-C. GALLET, Propriétaire

Paramé

Hôtel de France et Villa Colbert

Tout près de la plage

80 chambres très bien meublées, plusieurs avec vue sur la mer, à proximité de la station des tramways Saint-Malo, Rothéneuf et Cancale. — Hôtel et pension de famille, renommés par leur bonne tenue, table et confort. — Garage pour bicyclettes et autos. — Prix très modérés: 6 à 8 fr. avril, mai, juin et septembre. — 8 à 12 fr. juillet et août. — Grands arrangements pour longs séjours et familles nombreuses.

Paramé

AGENCE GÉNÉRALE

CARREFOUR DE ROCHERBONNE

G. BAZANTAY, successeur de MM. Hollain et Esnault. — Location de villas et appartements à Paramé, Rothéneuf, Saint-Malo, Saint-Servan, Dinard et la région. — Vente et achat de propriétés, villas, terrains, fonds de commerce. — Bureau ouvert toute l'année. — Renseignements gratuits.

G. BAZANTAY, directeur. — Téléphone 0.07

Pau
GRAND HOTEL GASSION

OUVERT TOUTE L'ANNÉE

Entièrement remis à neuf. — Situation unique au midi sur le Boulevard des Pyrénées. — Appartements avec bains. — Luxe, confort, hygiène moderne. — Ascenseur, téléphone, garage, jardin d'hiver. — Arrangements, pension pour séjour.

A. MEILLON, Propriétaire de l'Hôtel d'Angleterre, à Caunterets.

Pau
HOTEL DE FRANCE

Entièrement reconstruit.

Remueblé par la Maison Maple et Co. — Magnifiques hall et salons. — Appartements et chambres avec salle de bains. — Vue incomparable sur les Pyrénées. — Ascenseurs électriques. — Garage moderne et gratuit. — Le Grand restaurant, à l'instar des meilleurs de Paris, est ouvert toute l'année. — Chauffage à vapeur dans toutes les chambres.

F. CAMPAGNE, nouveau Propriétaire

Pau
G^d HOTEL DU PALAIS et BEAU-SÉJOUR

DE TOUT PREMIER ORDRE

160 chambres et 25 salons. — Grand confort. — Vue unique sur les Pyrénées. — Plein midi. — Salles de bains. — Ascenseurs électriques. — Chauffage à la vapeur et lumière électrique dans toutes les chambres. — Recommandé aux familles. — Ouvert toute l'année. — Téléphone 1.07. — Situé à côté du Palais d'Hiver, sur le Boulevard des Pyrénées. — **F. BONNAFON**, Propriétaire.

Pau
GRAND HOTEL DE LA PAIX

Place Royale

La plus belle situation. — Entièrement remis à neuf. — Grand confortable. — Eclairage électrique. — Bains. — Chauffage central dans toutes les chambres. — Téléphone. — Ascenseur. — Restaurant. — Pension depuis 9 fr. et arrangements pour familles. — Correspondant du T. C. F. — Omnibus à tous les trains. — **BERNIS**, Propriétaire

Pau
GRAND HOTEL DE LA POSTE

Place Grammont. — Situation près le château et les promenades. — Grand confortable. — Electricité. — Téléphone. — Bains. — Ascenseur. — Auto-garage. — Cuisine et cave recommandées. — Pension depuis 9 fr. par jour. — Arrangements pour familles. — English spoken. — Se habla español. — Corresp. du T.C.F. — Omnibus gare. — **DABBADIE**, Prop.

Pau
HOTEL DU BOULEVARD

Rue Porteneuve, 25 et 27

Près du Palais d'Hiver, dans le plus beau quartier. — Ouvert toute l'année. — Plein midi. — Appartements et chambres confortables avec balcon. — Jardin. — Electricité. — Téléphone. — Bains. — Cuisine très soignée. — Pension depuis 8 fr. — Se habla español. — Mmes **BONNERON**, Propriétaires de la Maison Pimorin, Caunterets

Pau

HOTEL DU MIDI et MAISON DORÉE RÉUNIS

Cuisine, cave et service de 1^{er} ordre. — Salle de bains. — Electricité.
— Téléphone. — *Genre Duval, seul à Pau.* — Repas à 2 fr. — *Journée depuis 6 fr.* — Le tramway de la gare descend les voyageurs devant l'hôtel — **Charles GROS, Propriétaire.**

Pau

GRAND HOTEL DU COMMERCE

Rue de la Préfecture, 9.

Situation centrale, près de la Place Royale et du Palais d'Hiver. — Entièrement remis à neuf. — Confort moderne. — Electricité. — Téléphone. — Garage. — Cuisine et cave recommandées. — Pension depuis 8 francs. Omnibus gare.

LACOUPETTE, Propriétaire, ancien chef de l'Hôtel de France.

Pau

L.-O. SARRADET

12, rue Taylor, 12

La plus ancienne agence de location de villas et d'appartements.
— Vente d'immeubles et de propriétés. — Fondée en 1847. — Renseignements prompts et précis. — Répertoires complets.

Pau

CENTRAL OFFICE

BOURDILA, Directeur — Rue Gambetta, 2. — Près de la Poste et de la Société Générale. — Membre fondateur du Syndicat des hommes d'affaires de France. — **Villas et appartements à louer.** — Propriétés et immeubles à vendre. — Agence de location la plus centrale et la plus avantageusement connue. — Renseignements exacts et gratuits. — Télégr. : **BOURDILA-PAU.**

Pau

AGENCE PYRÉNÉENNE

PLACE DE LA HALLE, 6, près de la Préfecture

Location d'appartements et de villas meublés ou non meublés à Pau et dans la région pyrénéenne. — Vente et achat d'immeubles de toute nature. — Liste et renseignements. — **P. BARRÈRE.**

Pau

AGENCE IMMOBILIÈRE

J. AUBERT — A. MAULAND, succ^r, Directeur

Square de l'Eglise St-Martin — rue Adoue, 6, près le boul. des Pyrénées

Succursale : rue Henri IV, 2, près la place Royale

Téléphone 0.93 — English spoken

La principale et la meilleure agence, spécialement recommandée pour la

LOCATION de VILLAS et APPARTEMENTS

Meublés et non meublés

et la **VENTE des IMMEUBLES et PROPRIÉTÉS** de toutes natures

La seule agence s'occupant de l'installation complète de MM. les étrangers. — Nombreuses références. — Correspondants France et Étranger. — Renseignements gratuits.

Perpignan

GRAND HOTEL

Quai Sadi-Carnot, près de la Préfecture et de la Poste. **De tout premier ordre.**
— Hall superbe. — Ascenseur. — Bains. — Téléphone. — Electricité partout. — Arrangements sanitaires parfaits.

Cuisine et cave spécialement recommandées. — Prix modérés.

Eugène CASTEL, Propriétaire.

PLOMBIÈRES BAINS

(VOSGES)

SAISON du 15 mai au 30 septembre

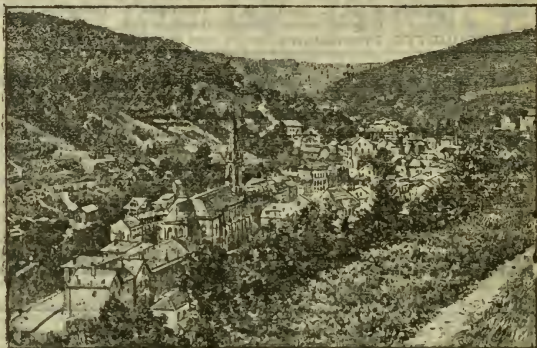

Site merveilleux — Forêts de Pins — Cure d'air

Altitude : 456 mètres

EAUX hyperthermales (14°-74°) alcalines, silicatées, sodiques « les plus radio-actives de France. »

(Rapport de M. CURIE).

Affections du tube digestif, Entéro-colite, Appendicite. Diarrhées coloniales, Dyspepsie, etc.

Affections rhumatismales et goutteuses, affection du foie, Neurasthénie.

Maladies des femmes, Affections arthritiques des voies respiratoires.

— ARTÉRIOSCLÉROSE —

Eau de Régime "Source ALLIOT" froide

Plombières-les-Bains **HOTEL MÉTROPOLE**

Téléphone 18. — Premier ordre, entre le Parc et les Thermes. — Salles de bains à tous les étages, eau chaude et froide. — Lumière électrique. — Ascenseur. — Auto-garage. — Tables de régime. — Vastes jardins. — *Les Villas du Parc* (Annexes). — **BAUDOT**, Propriétaire.

Poitiers

GRAND HOTEL DE FRANCE

Premier ordre. — Dans le plus beau quartier. — Cuisine et cave réputées. Electricité. — Téléphone. — Garage pour autos. — Prix modérés. — *English spoken.* — *Man spricht deutsch.* — Omnibus de la ville. — Spécialité de volailles et de patés truffés. — **ROBLIN-BOUCHARDEAU**, Propriétaire.

Poitiers

GRAND HOTEL DU PALAIS PREMIER ORDRE

Au centre des monuments historiques. — Entièrement remis à neuf. — Installation moderne. — Chambres hygiéniques du Touring-Club. — Salle de bain — Electricité. — *Téléphone.* — Repas par petites tables. — *Omnibus de l'hôtel aux trains.*
H. CHARPENTIER, Propriétaire

PRÉCHACQ-LES-BAINS

(LANDES)

ÉTABLISSEMENT OUVERT

Du 1^{er} mai au 20 octobre, desservi par la gare de Lalucque

Eaux et Boues végéto-minérales similaires à celles de Dax.

Rhumatismes, arthrites, névralgies, névroses, affections utérines, anémie.

Eaux sulfureuses. — Maladies des voies respiratoires, de la peau, du tube digestif.

Prix de la pension : 1^{re} classe, 8 fr. ; 2^e classe, 5 fr. 50 par jour et par personne, tout compris : logement, linge, nourriture, traitement balnéaire, service, éclairage.

Pour renseignements, s'adresser au Directeur

Rennes

HOTEL CONTINENTAL

Quai Lamartine et rue d'Orléans

De premier ordre. — Central, et dans le plus beau quartier. — Garage pour autos. — Chambre noire. — Grand confortable. — Grand estaminet. — *Omnibus à la gare.* — **Pierre D'HOTEL**, Propriétaire

Royan

GRAND HOTEL DE BORDEAUX

Ouvert du 1^{er} mars au 1^{er} novembre

RESTAURANT A LA CARTE

Magnifique vue de mer. — Jardin

GRAND HOTEL DE L'EUROPE

à Pontallac

Situation merveilleuse sur la mer, avec jardin de 6 000 mètres
Les deux hôtels sont de tout premier ordre et sous la même direction.

Royan

LE GRAND-HOTEL

Au Parc. — Le seul donnant sur la Grande Plage. — Agrandissement considérable. — 150 chambres. — Salle de bains. — Magnifique terrasse sur la mer. Grand jardin dans les Pins. — Appartements pour familles. — Maison de premier ordre. — Ouvert du 1^{er} mars au 1^{er} novembre. — *English spoken.* — *Se habla español.* — Omnibus de l'hôtel à tous les trains. — Téléphone. — Garage pour automobiles.

Royan

ROYAL - HOTEL

BOULEVARD THIERS, EN FACE DE LA MER

Ouvert du 1^{er} avril au 15 octobre. — Installation moderne. — Garage d'automobiles. — Electricité. — Téléphone. — Prix modérés.

M^{me} BAULEY, Directrice

Royan

FAMILY - HOTEL

Agrandissements considérables et installation moderne. — En face la Grande Plage, à l'entrée du Parc. — La plus belle situation de Royan. — Très recommandé pour le confort de ses chambres et sa cuisine très soignée.

Téléphone. — Bains. — Garage. — Pension depuis 8 francs par jour, excepté le mois d'août, petit déjeuner, vin, service tout compris. — Prix spéciaux et très modérés pour l'hiver. — Vve PINSON, Propriétaire.

Royan

HOTEL DU LOUVRE

Boulevard Botton, 10, et rue des Bains. — En face la plage et près des deux Casinos. — Installation moderne. — Chambres très confortables. — Se recommande pour sa cuisine de famille. — Prix. Pension depuis 8 fr. sauf en août. — Arrangements avantageux pour familles. — Garage pour automobiles.

Madame Vve DIAS, Propriétaire.

Royan-Pontallac

NOUVEL HOTEL DE LA PLAGE

Ouvert toute l'année. — Entièrement neuf. — Vue superbe de la haute mer. — Chambres très confortables éclairées à l'électricité. — Cuisine très soignée. — Pension depuis 7 fr., vin, petit déjeuner et service tout compris sauf le mois d'août. — Arrangements pour familles.

BLANCHARD, Propriétaire.

Royan-Saint-Georges-de-Didonne

GRAND HOTEL DE L'OcéAN

Sur la Plage. — Ouvert toute l'année. — Chambres confortables. — Table d'hôte. — Restaurant. — Cuisine très soignée. — Pension depuis 7 fr. par jour, vin, petit déjeuner, service tout compris et arrangements pour familles. — Garage pour autos. — Agence de location. — Omnibus à tous les trains. — **A. LACAGE**, Propriétaire.

Royan

AGENCE DEVEAUD

31, rue Gambetta, 31. — Location de villas et d'appartements. Pour l'été à Saint-Georges-de-Didonne, Royan, Pontailiac et Le Bureau-Saint-Palais. — Grand choix. — Pour l'hiver au Parc et à L'Oasis. — Ventes et achats d'immeubles. — Renseignements gratuits aux clients des Guides Joanne. — Téléphone 0.23

Royat-les-Bains

GRAND-HOTEL

Le plus important, situé près de l'Établissement. — Vaste parc. — Salles de Bains privées. — Ascenseur.

Perfect sanitary arrangements. — **SERVANT**, Propriét.

Royat-les-Bains

CASTEL-HOTEL

Ouvert du 15 mai au 15 octobre — Maison de premier ordre, attenant au Parc de l'Établissement. — Table d'hôte et salle de restaurant. — Lumière électrique. — Téléphone. — Ascenseur. — Garage. — Pension en juin et septembre depuis 9 francs. — Arrangements pour familles.

HERPIN, Propriétaire

Royat

GRAND HOTEL DE LYON

Dans la plus belle situation, avec tout le confort moderne. — Vue splendide sur toute la vallée. — Hall. — Salle de bains. — Electricité. — Terrasse. — Jardin. — Garage. — Pension depuis 8 fr. et réduction de 10 0/0 aux clients des Guides Joanne qui avertissent de leur arrivée. — Téléphone 0.12. — **DELAVAL**, Propriétaire

Royat

HOTEL VICTORIA ET DE NICE

Près de l'Établissement. — Vue sur le Parc. — Recommandé aux familles pour son grand confort et sa cuisine très soignée. — Prix depuis 7 fr. 50 par jour, tout compris même le petit déjeuner du matin. — Arrangements pour familles avec enfants. — **GIDON-HUGUET**, Propriétaire.

Royat

HOTEL DE LA PAIX

Près des Bains. — Deux façades bien exposées, l'une sur le boulevard Bazin, l'autre sur le vaste jardin ombragé de l'hôtel. — Maison de famille se recommande par sa cuisine soignée et ses vins de premier choix provenant des propriétés de la maison. — Pension de 6 à 9 fr. par jour. — Restaurant. — Téléphone 1-23.

Dirigé par Madame **FRADET**, Propriétaire

Saint-Étienne

HOTEL DE FRANCO

Place Dorian. — Le plus central de la ville. — Confort moderne. — Lumière électrique. — Chauffage à vapeur dans toutes les chambres. — Ascenseur électrique. — Appartements avec salle de bains. — Omnibus. — Téléphone 5.77. — Même maison La CLOCHE. — Dijon.

Le Fayet-Saint-Gervals (Haute-Savoie)

A 50 mètres de la gare

GRAND HOTEL DE LA SAVOIE

Premier ordre. — Confort moderne. — Ascenseur. — Électricité. — Salles de bains. — Le seul situé dans le magnifique parc de l'Établissement. — *Au pied du Mont-Blanc.*

Le Fayet-St-Gervals (Haute-Savoie)

TERMINUS HOTEL ET MÉTROPOLE

Près du parc de l'Établissement thermal, de la Poste, de la Gare et Auto-Garage.

Mêmes maisons : Savoy-Hôtel, à Cannes ; Terminus-Hôtel, à Cannes.
P. GILLES, Propriétaire

St-Gervals-les-Bains (VILLAGE, CURE D'AIR)

LE GRAND HOTEL

Premier ordre, le seul pourvu d'un ascenseur. — Vue magnifique sur la vallée de l'Arve, la chaîne du mont Blanc et le mont Fleuri. — Très confortable. — Grande terrasse. — Parc. — Lumière électrique. — Chambre noire. — Garage et fosse. — Excellente cuisine. — Pension depuis 8 fr. — On parle les principales langues.
MARTIN, Propriétaire, Membre du C. A. F.

St-Gervals-les-Bains (VILLAGE, CURE D'AIR)

GRAND HOTEL DU MONT-JOLY ET SES ANNEXES

Premier ordre. — 150 chambres et salons. — Appartements privés avec cabinet de toilette. — Grand confort. — Vastes Parc et jardins ombragés. — Établissement d'hydrothérapie complète annexé à l'hôtel. — Renommé pour son excellente cuisine. — Pension depuis 8 fr. — Arrangements particuliers en juin et septembre.
G. DORIN, Propriétaire-Directeur.

Saint-Gervals-les-Bains

SPLENDID HOTEL ET DES ÉTRANGERS

Premier ordre. — Vue superbe sur les vallées et les montagnes. — Grand confortable. — Bains. — Vaste jardin ombragé. — Deux grandes terrasses. — Tennis. — Lumière électrique partout. — Garage. — Pension au Splendid Hôtel depuis 8 fr., aux Étrangers depuis 7 fr. — E. BATTENDIER, Propriétaire, Membre du C. A. F.

Saint-Honoré-les-Bains (Nièvre)

ÉTABLISSEMENT THERMAL

Ouvert du 1^{er} juin au 30 septembre

Maladies des voies respiratoires. — Bronchites. — Asthme. — Rhume des foies. — Affections de la peau. — Débilité des enfants. — Arthritisme. — Eaux thermales sulfurées, sodiques, arsenicales. — Casino. — Théâtre. — Concerts dans le parc.

GRAND HOTEL DU MORVAN ET DES BAINS

Considérablement agrandis et entièrement meublés à neuf les seuls situés dans le parc. — Pour renseignements, s'adresser au Directeur de l'Établissement Thermal.

Saint-Honoré-les-Bains (Nièvre)

GRAND HOTEL VAUX-MARTIN

Grand confortable. — Cuisine très soignée, pension depuis 7 fr. — Billard. — Grand jardin. — Téléphone. — Garage avec fosse.
Autos à tous les trains Vandenesse et Romilly.

Saint-Jean-de-Luz

GRAND HOTEL DE LA POSTE

Exposition midi et nord. — Belle vue des Pyrénées. — Chauffage à vapeur. — Salle de bains. — Magnifique jardin devant l'hôtel. — Pension, l'hiver depuis 7 fr. et l'été depuis 8 fr., tout compris.
Mlle A. Dumas, propriétaire

Saint-Jean-de-Luz

GRAND HOTEL D'ANGLETERRE

De tout premier ordre, ouvert toute l'année. — Agrandi et entièrement remis à neuf. — Electricité. — Ascenseur. — Salles de Bains. — Garage. — *Hôtel de la Plage* (annexe de l'Hôtel d'Angleterre). — Prix modérés. — G. Monin, propriétaire.

Saint-Jean-de-Luz

GOLF-HOTEL BEAU-RIVAGE

Premier ordre. — Merveilleuse situation sur la plage. — *Panorama splendide des Pyrénées.* — Grands jardins. — Tennis. — Dans toutes les chambres, cabinet de toilette avec lavabos à eau chaude et froide et chauffage à vapeur. — 10 salles de bains. — Ascenseur. — Electricité. — Téléphone. — *Fire Proof.* — Pension pour séjour depuis 10 fr. par jour. — Léon Fourneau fils.

Saint-Jean-de-Luz

GRAND HOTEL TERMINUS PLAGE

Situation incomparable au centre de la Baie et à côté des Bains
Panorama splendide sur l'océan et les Pyrénées. — Les quatre orientations, air, lumière, soleil, hygiène irréprochable. — Eau chaude et eau froide avec cab. de toilette et W. C. Chambres avec vérandas sur la mer. — Grands et petits appartements avec salon et salles de bains. — Pour familles, arrangements amiables. — Electricité. — Chauffage. — Ascenseur. — Garage. — Plan des chambres et appartements sur demande. — S'adresser au propriétaire

Saint-Jean-de-Luz

GRAND HOTEL DE PARIS

En face de la Gare. — Pension de famille. — A 3 minutes de la plage. — Entièrement remis à neuf. — Plein midi. — Vue exceptionnelle. — Cuisine et cave renommées. — Depuis 7 fr. par jour, tout compris. — Arrangements avantageux pour séjour. — A. DULOUT, propriétaire.

Saint-Jean-de-Luz

HOTEL DE FRANCE

Boulevard des Pyrénées, presque en face la gare. — Chambres confortables. — Bains. — Douches. — Téléphone. — Pension depuis 7 fr. tout compris. — Restaurant. — Déjeuner, 2 fr. 50. — Dîner, 3 fr. avec vin. — Service à la carte — GÉLOS, propriétaire.

Saint-Jean-Pied-de-Port

HOTEL CENTRAL

Situé sur les bords de la Nive, en face la Cascade. — A.G.P. T.C.F. C.A.F. — Téléphone 8. — Position unique. — Confort moderne. — Salons particuliers. — Lumière électrique. — Chambre noire. — Pension à partir de 6 fr. par jour. — Auto-garage. — Voiture pour excursions. — Correspondant des Agences Cook, Lubin et Duchemin. — CADIS, propriétaire.

Saint-Malo

Grand Hôtel de France et de Chateaubriand

Place Chateaubriand, à l'entrée de la plage.

Ouvert du 1^{er} avril à fin octobre. — Vue sur la mer. — De tout premier ordre. — Exclusivement fréquenté par les familles soucieuses du bien-être et de la bonne tenue. — 135 chambres. — Salles de bains. — Eclairage électrique. — Installation sanitaire. — Bains. — Chambre noire. — Interprète. — Auto-garage A. C. F., C. T. C. — Prix de pension : 10 à 15 fr. — Même direction : Restaurant Continental, ouvert seulement en juillet, août et septembre. — En face l'entrée de la plage. — Service à la carte de 1^{er} ordre.

Saint-Malo

GRAND HOTEL FRANKLIN

LE SEUL FACE A LA MER

Grand confort moderne. — Téléphone 1-12. — Salles de bains. — Électricité. — Auto-garage, fosses, outillage complet. — Prix très modérés avant et après saison. — Ouvert du 1^{er} avril au 30 septembre.

Saint-Malo

GRAND HOTEL DU CENTRE ET DE LA PAIX

Rue Saint-Thomas, 6 (près la plage). — Ouvert toute l'année. — Très confortables comme chambres et appartements. — Spécialement recommandé pour sa fine cuisine. — Prix, depuis 8 fr. 50, et arrangements pour familles et pour séjour. — Correspondant du T.C.F. — Omnibus à la gare. — PORTIER, Propriétaire.

Saint-Malo

LOCATIONS DE VILLAS

Avant d'aller sur la Côte d'Émeraude, Saint-Malo, Paramé, Rotheneuf, etc.

demandeur gratis et franco le Guide et plans de l'Agence Cooper Meese. Bureau à la station du tram, Casino de Paramé.

Téléphone : 1-48 St-Malo. — Achats et ventes de terrains et propriétés

Saint-Raphaël

GRAND HOTEL BEAURIVAGE

BRUNET, propriétaire

AU BORD DE LA MER — CONFORT MODERNE

Chauffage central, Bains, etc.

GARAGE ET FOSSE POUR AUTOMOBILES

Cuisine française et cave recommandées

SAINT-NECTAIRE

Réseau P.-L.-M., garé d'Issoire (PUY-DE-DÔME)

Guérison de l'ALBUMINURIE

Service automobile
entre ISSOIRE et Saint-Nectaire

Organisé par la Société des Eaux thermales de Saint-Nectaire, propriétaire de tous les *Établissements thermaux* et sources les alimentant : Mont-Cornadore, Bains Romains, Grand Établissement des Thermes.

Confortables hôtels du Mont-Cornadore et du Parc
Villas et Pavillons, Casino, Parc, Tennis, etc.

EXCURSIONS NOMBREUSES

Pour tous renseignements : *Eaux en bouteilles*, conditions de traitement des ALBUMINURIQUES à la Station, location de villas et appartements, s'adresser à M. le Directeur des *Établissements Thermaux*, à SAINT-NECTAIRE (P.-de-D.)
Saison du 15 mai au 30 septembre

SALIES-DE-BÉARN

Basses-Pyrénées. — Chemin de fer de Puyoo à Mauléon. — Établissement ouvert toute l'année. — Chauffé pendant la saison d'hiver. — Médaille d'or, Exposition universelle de 1889. — Climat analogue à celui de Pau, modéré et particulièrement sédatif.

BAINS CHLORURÉS SODIQUES, BROMO-IODURÉS

Minéralisation très forte; les plus riches en chlorure de sodium, de magnésium, en bromures et en iodures

Hygiène de l'enfance, scrofule, lymphatisme, anémie, rachitisme, carie des côtes, tumeurs, engorgements ganglionnaires, typhus scrofuleux, maladies particulières aux dames, rhumatismes et certains cas de paralysie, etc.

*Bains pour prendre chez soi — Bains d'eaux mères en flacons
Eaux mères pour compresses et pour toilette
Eaux mères en fûts et en bonbonnes*

S'ADRESSER A L'ÉTABLISSEMENT THERMAL

Les bains d'eaux mères sont reconstituants, stimulants, toniques et résolutifs à un très haut degré.

Les eaux mères pour compresses sont éminemment résolutives pour les engorgements, etc., etc.

Salies-de-Béarn (Basses-Pyrénées)

Deux Hôtels de tout premier ordre, médaillés et diplômés par le Touring-Club et l'Automobile-Club de France

1° **Le Grand Hôtel du Parc** et de l'Établissement thermal, attenant aux bains et aux douches. — Eclairage électrique. — Téléphone n° 2.

2° **Le Grand Hôtel de France et d'Angleterre.** — Situation élevée et spéciale pour cure d'air. — Voiture grâtes pour les bains. — Eclairage électrique. — Téléph. n° 7.

N. B. — Ces deux hôtels, sous la direction de **M. G. Graner**, sont les seuls à Salies qui possèdent un ascenseur.

Salies-de-Béarn (Basses-Pyrénées)

MAISON COUSTÈRE

PENSION DE FAMILLE

Appartements meublés — Cuisines particulières — Eau de la ville

Jardin — Prix modérés

Salins-du-Jura

Dans le Parc de l'Établissement thermal

GRAND HOTEL DES BAINS

PREMIER ORDRE — CONFORT MODERNE

OMNIBUS A TOUS LES TRAINS

Saujon (CHARENTE-INFÉRIEURE)

GRAND ÉTABLISSEMENT THERMAL

Village médical, dans lequel les malades peuvent s'isoler ou vivre en famille, avec une direction médicale constante.

Maladies nerveuses. — Maladies d'estomac. — Rhumatismes.

HYDROTHÉRAPIE — MASSAGE — ÉLECTROTHÉRAPIE

Saujon

VILLA DU PARC

Maison spéciale pour les personnes en traitement à l'Établissement thermal et pour leur famille

Saison du 1^{er} mai au 1^{er} novembre. — Installation confortable. — Lumière électrique. — Téléphone n° 15. — A proximité de l'Établissement et du Parc. — Arrangements pour longs séjours.

LA STATION HYDRO-MINÉRALE

DE

SERMAIZE-SARRAZINS (Marne)

A 4 heures de Paris. En raison de son installation moderne et complète d'hydrothérapie et d'électrothérapie, grâce aux principes minéraux de son eau (sulfate de soude, de magnésie, sels de chaux) traite avec succès toutes les affections chroniques du tube digestif et des voies urinaires, — estomac, intestin, constipation, foie, coliques hépatiques, gravelle, etc.

VILLA DE LA SOURCE, ouverte toute l'année pour les maladies des femmes, accouchements, convalescents.
SERVICE CHIRURGICAL

ESTOMAC-FOIE-REIN

GUÉRISON

SERMAIZE LES-BAINS (Marne)
SOURCE DES SARRAZINS
1^{er} Juin 30 Septembre 35^e de PARIS

Établissement Thermal CASINO, BARRAC, HOTEL LA SOURCE, Pléne campagne boîtes

Grains de Sermaize, laxatif souverain contre la constipation.
Pastilles de Sermaize, facilitent puissamment la digestion, prises après le repas.

Toutes les manifestations de l'arthritisme, diabète, goutte, obésité, etc., — les affections de la peau, les maladies du système nerveux, etc.

La Villa de la Source, située en pleine forêt de sapins et dans une situation des plus hygiéniques, reçoit toute l'année tous les malades et les convalescents, sauf les aliénés et les contagieux.

Pour tous les renseignements, s'adresser au Directeur de la Station Thermale de SERMAIZE-LES-BAINS (Marne).

Tamaris-sur-Mer

GRAND HOTEL DES TAMARIS

Ouvert toute l'année. — Premier ordre. — Au bord de la mer et au milieu d'un magnifique parc. — Eaux chaudes, froides, d'eau douce et de mer. — Electricité. — Téléphone 10. — Service par petites tables. — Voitures d'excursions et bateaux de plaisance. — Garage avec fosse. — Omnibus et voitures sur commande aux trains des gares de la Seyne et de Toulon. — F. JUST, Propriétaire.

Toulon

GRAND HOTEL

Premier ordre. — Electricité. — Plein midi. — Vue sur la mer. — Vaste salle de fêtes. — Bains. — Ascenseur. — Pension. — Prix modérés. — Garage et fosse pour autos. — A. T. C. et T. C. F.

J. BOULLOT, successeur de L. Fille

Toulon

GRAND HOTEL VICTORIA

Boulevard de Strasbourg

Magnifique situation. — Confort moderne. — Ascenseur. — Lumière électrique partout. — Pension depuis 9 francs et arrangements pour familles. — Hôtel recommandé par les Touring-Clubs de France et d'Angleterre.

Toulouse

Grand Hôtel de l'Europe et du Midi réunis

SQUARE LAFAYETTE. — J. DUMAS

Établissement de premier ordre, avec tout le confort moderne. — Situé au centre des promenades et dans le plus beau quartier de la ville. — Salon de lecture. — Splendides salles de fêtes — Téléphone. — Eclairage électrique. — Bains. — Restaurant. — Interprètes. — Auto-garage avec fosse. — Spécialité de foie de canard aux truffes du Périgord. — EXPORTATION.

Toulouse

GRAND HOTEL & HOTEL TIVOLLIER

(RÉUNIS)

Rue de Metz, rue Boulbonne et rue d'Astorg

Installation unique dans le Midi, avec tout le luxe et le confortable des grands hôtels d'Europe et d'Amérique. — 200 chambres et salons. — Appartements de luxe. — Salles de bains à tous les étages et dans les principaux appartements. — 3 ascenseurs. — Chauffage central. — Eclairage électrique. — Téléphone. — Hôtel diplômé par le Touring-Club de France. — Dans l'hôtel : postes et télégraphe. — Garage pour automobiles, avec fosse de réparation. — RESTAURANT TIVOLLIER ET GRAND HOTEL. — TOUT PREMIER ORDRE. — Service à la carte et à prix fixe. — Cuisine et cave renommées.

Vente exclusive des pâtés "TIVOLLIER"

Toulouse

GRAND HOTEL DE PARIS

RUE GAMBETTA, 66 (CAPITOL)

Complètement restauré avec tout le confort moderne. — Electricité. — Chauffage à la vapeur. — Salon de lecture. — Grand hall. — Cuisine soignée. — Très belles chambres. — Depuis 8 fr. 50 par jour.

) LECOMTE, Propriétaire

Le Touquet Paris-Plage

HOTEL RÉGINA

Ouvert en 1906

En pleine forêt de pins. — Avenue du Château

De tout premier ordre

CUISINE ET CAVE TRÈS RECOMMANDÉES

M^{me} MUSTON, Propriétaire

LE TOUQUET PARIS-PLAGE

Station d'Étaples (Pas-de-Calais)

Tramway électrique entre la plage et Étaples

Forêt de 800 hectares au bord de la mer

Plage de 3 kilomètres de sable fin et dur.

HOTELS DE PREMIER ORDRE

Hermitage-Hôtel en forêt

Atlantic-Hôtel au bord de la mer.

Climat sec et ensoleillé. — Cures d'air

Tous les sports. — Le meilleur terrain de GOLF du continent. — Lawn-tennis. — Concours hippique. — Tir aux pigeons. — Foot-ball. — Cricket.

CASINO DE LA FORÊT

Petits chevaux

Private Club. — Concerts. — Théâtre. — Bals.

MAGNIFIQUES TERRAINS A BATIR

Plus de 800 Chalets et Hôtels. — Pensions de famille

Pour tous renseignements s'adresser à la

Société Générale du TOUQUET Paris-Plage (Pas-de-Calais)

Le Touquet Paris-Plage

AGENCE CLARISSE

E. DURIEZ, Directeur-propriétaire. — Location de Chalets et appartements. — Vente de terrains et villas. — Renseignements gratuits.

Tours

GRAND HOTEL DE L'UNIVERS

Réputation européenne. — Central, près de la gare. — Lumière électrique. — Téléphone. — Salles de bains. — Ascenseur. — Garage. — Conditions particulières pour familles pendant la saison d'hiver.

MAURICE ROBLIN, Directeur

Tours

GRAND HOTEL DE BORDEAUX

Sur le boulevard, place de la Gare

PREMIER ORDRE. — Téléphone 0.32. — Eclairage électrique. — Garage avec fosse pour autos. — *English spoken.*

M^{re} C. DELIGNOU, Propriétaire.

Tours

MÉTROPOL-HOTEL

LORIN-BRUNE, Prop. (*Ancien propriétaire de l'Hôtel du Faisan*)

Tout premier ordre. — Entièrement neuf. — Salons. — Appartements complets pour familles. — Hygiène moderne. — Bains. — Chauffage central. — Ascenseur. — La plus belle situation de Tours. — Place du Palais, 14 et 16, et rue de Bordeaux, 1 et 3. — Téléphone 0.51. — Adresse télégraphique : *Métropol-Tours.*

Tours

HOTEL DU CROISSANT

Rue Gambetta, en face de la Poste. — Chambres et appartements confortables et réservés pour familles et touristes. — Cave et cuisine renommées. — Arrangements pour séjour et pour familles avec enfants. — Omnibus à tous les trains. — Téléph. — **Maurice MARIE**, Propr^e.

Tours

HOTEL DU PALAIS

Place du Palais de Justice, faisant face à l'Hôtel de Ville près de la gare. — Chambres très confortables. — Electricité. — Prix modérés. — *Grande salle de café et restaurant attenant à l'hôtel.* — Déjeuner 2 fr. ; diner 2 fr. 50 et à la carte. — Téléphone 4.47. — **TELLIER**, Propr.

Le Trayas (VAR)

A LA RÉSERVE — HOTEL ET PENSION

Installation moderne. — Magnifique véranda servant de salle à manger. — Panorama splendide. — Point de départ de magnifiques excursions. — Garage et fosses. — *Hôtel T. C. F.*

Télégrammes : Sube-Trayas gare. — M^{re} SUBE, Propriétaire.

Le Trayas

ESTÉREL HOTEL ET GRAND HOTEL DU TRAYAS

Dans une forêt de pins; 100 mètres d'altitude, dominant la mer. — Confort moderne. — Lavabo à eau courante. — Chauffage central. — Electricité. — Billard. — Tennis. — Pension depuis 9 fr. — Garage. — Voitures, chevaux et ânes pour excursions. T. C. F., T. C. B., F. C. A. — L'été : **VICHY-HOTEL**, à Vichy. — **GUICHARD-DOYAB**, Propriétaire.

Trouville

HOTEL DE PARIS

Electricité. — Ascenseur. — Salle de bains et de douches. —
Téléphone avec Paris. — Salon de coiffure. — Remises et écuries.
Garage d'automobiles. — Vue sur la mer et les jardins.

Trouville-Deauville

GRAND HOTEL DE LA TERRASSE

De premier ordre sur la Plage

Service par petites tables. — Restaurant. — Terrasse au bord de la
mer. — Ecuries et remises. — Garages avec fosse. — Prix modérés. —
Saison d'hiver : Hôtel Gallia, à Nice.

G. FORTÉPAULE, Propriétaire.

URIAGE-LES-BAINS

(ISÈRE)

ALTITUDE : 444 METRES

SAISON DU 25 MAI AU 5 OCTOBRE

EAU SULFUREUSE ET SALINE PURGATIVE

Traitement des maladies de la peau, de l'anémie, du lymphatisme, du rhumatisme, etc.

CURE D'AIR — STATION PRIVILÉGIÉE POUR ENFANTS

PARC — CASINO — CERCLE

Vélodrome — Lawn-tennis — Guignol — Tir

Hôtels, villas et appartements meublés sous la direction de
l'Établissement thermal.

**ÉCLAIRAGE ÉLECTRIQUE — AUTO-GARAGE
TÉLÉPHONE**

Uriage est desservi par un train électrique partant de la gare de
Grenoble P.-L.-M. (correspondance à tous les trains).

De Grenoble à Uriage, durée du trajet : 45 minutes

Pour tous renseignements, s'adresser à l'Administrateur de l'Établissement

Urlage

HOTEL DU MIDI

DE PREMIER ORDRE

Situation exceptionnelle. — Grand jardin. — Cuisine soignée. — Confort. — Attentions. — Lumière électrique. — Pension depuis 7 francs. — Omnibus à tous les trains. — En hiver : Hôtel Chateaubriand, Hyères.

VALS

EAUX MINÉRALES NATURELLES

admises dans les Hôpitaux

(Voir page de garde à la fin du volume.)

La Station thermale et climatérique de

VERNET-LES-BAINS

est le Paradis des Pyrénées

Gare Villefranche-Vernet-les-Bains. — Station estivale, station hivernale. — 12 sources sulfureuses sodiques. — 3 Grands Etablissements thermaux. — Traitements : Rhumatismes ; Névroses, Affections respiratoires (non tuberculeuses), Affections cutanées, etc., Convalescences. — Climat merveilleusement tempéré. Pas de vent. Pas d'humidité. — Casino. Théâtre. Vaste Parc et Forêts. Excursion (Caoigou, 2 750 mètres). — Hôtels, Chalets et Villas, Appartements meublés. — Confort Moderne. — Envoi gratuit de la brochure illustrée sur demande à l'Administration de l'Etablissement thermal, Vernet-les-Bains (Pyrénées-Orientales).

Versailles - HOTEL VATEL

Restaurant de 1^{er} ordre

Déjeuner 4 francs ; Dîner 5 francs

Paris - RESTAURANT DU GRAND VATEL

275, rue Saint-Honoré

Salons particuliers. — Spécialité d'huitres fines

Afternoon tea. — Orchestre. — Même Maison

EN VOYAGE ou EN EXCURSION
avec quelques

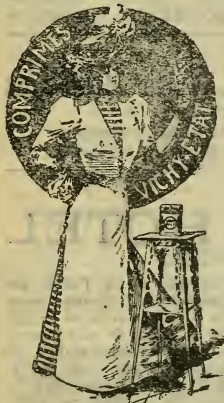

COMPRIMÉS VICHY-ÉTAT

on rend intantanément

toute boisson

ALCALINE et GAZEUSE

Dans toutes pharmacies

2 fr.

le flacon de 100 comprimés

Vichy

AGENCE BOUCULAT

12, RUE BURNOL. — VICHY

Vente et location d'immeubles et fonds de commerce.
— Location de villas et appartements meublés pour la
saison d'été. — Renseignements.

Adresse télégraphique : Agence BOUCULAT, Vichy

Vichy

AGENCE PONCET

Rue Burnol, 10

Fondée en 1875 par M. PONCET père.

Grand choix de Villas meublées. — Ventes, achats et
locations d'hôtels. — Villas, maisons, propriétés de toute
nature. — Fonds de commerce, etc.

M. L. PONCET, Directeur

Vichy

Grand Hôtel des Ambassadeurs et Continental

Sur le Parc, le plus près du nouveau Casino. — Hygiène de table et d'installation. — Tout le confort moderne. — A.C.F. — Téléphone. — Auto-garage. — A.G.A. — GILBERT ROUBEAU, Propriétaire.

Vichy

Grand Hôtel des Thermes et Villa Maussant

Sur le Parc, à côté du Casino

Ascenseur. — Téléphone — Éclairage électrique
GARAGE ET FOSSE POUR AUTOS. — MURIS, Directeur

Vichy

LE NOUVEL HOTEL

DE TOUT PREMIER ORDRE.

Sur le parc, en face de l'Établissement thermal et du Palais des Sources. — 250 chambres et salons. — Appartements luxueux avec salle de bains, douches, water-closet, lavabos à eau chaude et froide. — Table d'hôte et de régime à 11 h. du matin et à 6 h. du soir (menus spéciaux pour diabétiques, dyspeptiques). — Restaurant à la carte et à prix fixe. — Orchestre de tziganes pendant les heures des repas. — Electricité. — Téléphone. — Billard. — Ascenseurs. — Bains aux étages. — Chambre pour photographie. — Garage pour autos — F. BOUYONNET, Directeur.

Vichy

Hôtel du Parc & Majestic Palace

Sous la même direction

DE TOUT PREMIER ORDRE — SUR LE PARC
ALETTI, Directeur

Vichy

INTERNATIONAL HOTEL

OUVERT TOUTE L'ANNÉE. — Ancien Hôtel de Bordeaux, 150, 152, 154, rue de Nîmes, en face du Parc. — Reconstitué en 1903 en matériaux incombustibles. — Dernier confort. — Chambres peintes. — Lavabos à eau courante, etc. — Chauffage central. — Ascenseur. — Téléphone. — Electricité. — Garage avec fosse dans le vaste jardin. SOALHAT-MEUNIER, Propriétaire.

Vichy

GRAND HOTEL DE ROME

Près du Parc et des Sources. — Agrandissements considérables. — 120 chambres. — Nouvelle installation très confortable. — Excellente cuisine. — Pension depuis 8 fr. — Lumière électrique. — Omnibus à tous les trains. — BLANC, Propriétaires.

Vichy

HOTEL DU HAVRE, VILLA SAINT-JAMES

Rue Strauss, sur les Parcs, en face du Casino
Excellente maison recommandée. — Hôtel de famille. — Cuisine
bourgeoise. — Table d'hôte et restaurant. — Pension de 7 à 12 fr.
— Omnibus à tous les trains. — L. THAUREAUD, Propriétaire.

Vichy

HOTEL ET VILLA DE PASSY

19, rue Chomel, à côté des Sources et des Parcs. — Entièrement remis
à neuf. — Electricité. — Téléphone. — Grand confortable. — Maison
pour familles. — Prix, chambres et pension, de 6 à 15 fr. par jour. —
English spoken. — Se habla español. — Man spricht deutsch.
Omnibus à tous les trains

Vichy

HOTEL MAGENTA ET DES PYRÉNÉES

En face le nouvel Etablissement. — Chambre et pension à prix
modérés. — Table d'hôte. — Restaurant. — Villas indépendantes pour
familles. — Lumière électrique. — Téléphone 92. — *Se habla español.*
— Omnibus à tous les trains. — LESBRE, Propriétaire.

Vichy

GRAND HOTEL DE PLAISANCE ET DE BELLECOUR

Sur le Parc, près le Casino, les Sources, les Bains et les Postes. — Premier hôtel
construit en matériaux incombustibles. — Confort moderne. — Ascenseur. — Electricité.
— Téléphone. — Calorifère. — Cheminées. — Eau chaude à chaque étage. — Auto-garage.
— Restaurant avec vue sur le parc. — Chambre et pension de 8 à 12 fr. par jour. —
Omnibus à tous les trains. — *Se défier des pisteurs.* — SERVAGNET, Propriétaire

Vichy

GRAND HOTEL GALLIA

Avenue de la Gare, 12, 14 et 16. — Près le Casino et au centre
des sources. — Entièrement meublé à neuf. — Lumière électrique. —
Garage. — Depuis 7 fr. 50 par jour tout compris, même le petit déjeuner
du matin. — Arrangements pour familles. — Omnibus aux trains.
BOISSIER, Propriétaire

Vichy

GRAND HOTEL DE LONDRES

Boulevard de l'Hôtel-de-Ville. — Sur le Parc en face le Casino et
au centre des sources. — Entièrement remis à neuf. — Table d'hôte et
service par petites tables. — *Tables de régime.* — Arrangements
sanitaires. — Téléphone. — Depuis 7 fr. par jour. — Omnibus.
BERTHON, Propriétaire.

Vichy

HOTEL DE LA POSTE

Rue de Paris, près des Sources. — Table d'hôte. — Restaurant. —
Cuisine très recommandée, faite par le propriétaire. — Confort moderne.
— Lumière électrique. — Grand jardin. — Pension depuis 7 fr. par
jour. — L'hiver : *Hôtel de Paris et Hôtel de l'Univers* (toute l'année),
Cannes. — E. VERT, Propriétaire.

Vichy

LE HAMMAM DE VICHY

GRAND ÉTABLISSEMENT THERMO-MÉDICAL

EAUX MINÉRALES DES SOURCES DU HAMMAM

RUE BURNOL, SUR LE PARC

LE PLUS COMPLÈT ET LE MIEUX INSTALLÉ DE L'EUROPÉ

Traitement des maladies par l'action combinée ou séparée des eaux de Vichy, de la vapeur, de l'électricité, de l'air atmosphérique, des gaz, des exercices du corps, etc. — Bains de toute nature, de vapeur et médicinaux, thermo-résineux. — Bains électriques, turco-roumains et russes. — Bains d'air comprimé. — Douches hydrothérapiques, de vapeur et électriques. — Inhalations. — Irrigations. — Injections. — Pulvérisations. — Massages. — Lavages de l'estomac et de la vessie, etc. — Gymnastique. — Grande piscine de natation de 200 mètres carrés à eau courante et tempérée. — Cet établissement nouvellement réorganisé comprend en outre de luxueux services d'électrothérapie médicale et de gymnastique suédoise. Directeur : Dr DE RIBIER. — Sources du Hammam, les plus gazeuses et les plus minéralisées du bassin de Vichy, ayant obtenu la seule médaille pour la France à l'Exposition du Grand Congrès médical international de Rome, 1894.

EXPÉDITIONS POUR TOUS PAYS

Demander brochure explicative au Hammam de Vichy.

Wimereux-Plage

(Première station du chemin de fer du Nord entre Boulogne-sur-Mer et Calais)

(La plus réputée, au point de vue sanitaire, de tout le littoral)

HOTEL MULIER

Entièrement neuf. — A l'angle des rues Carnot et des Anglais. — Confort moderne. — Prix modérés. — Restaurant à la carte ou à prix fixe. — Table d'hôte à midi et à 7 heures. — Cuisine et cave renommées.

Wimereux

GRAND HOTEL DE PARIS

En face la gare et près de la mer. — Très belle vue. — Prix, depuis 7 fr. par jour, appartement, 3 repas, tout compris, même la cabine pour bains. — Transport gratuit des bagages à l'arrivée et au départ. — COURTECUISSÉ-VIENNE, Propriétaire, correspondant du T. C. F. et du T. C. A.

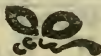

IV. — PAYS ÉTRANGERS
BELGIQUE — GRANDE-BRETAGNE — ESPAGNE
ALGÉRIE — TUNISIE — SUISSE — ITALIE

BRUXELLES
A COTÉ DU PALAIS DU ROI
HOTEL
de Bellevue
et de Flandre
DE PREMIER ORDRE
Place Royale

*Grandset petits appartements avec ou sans salle de bains
et toilette*

CHAUFFAGE CENTRAL
ÉLECTRICITÉ — ASCENSEUR

Confort moderne

Jardin d'hiver. — Salons de lecture et de correspondance.

Garage pour automobiles

Affilié à l'A.C.F.

Bruxelles

LE GRAND-HOTEL

Société anonyme au capital de 1 500 000 francs

J. CURTET-HUGON, Administrateur-directeur

Premier ordre. — 250 chambres et salons. — Superbe restaurant. — Grill-room. — Bar américain. — Grand café glacier. — Bureaux de poste-télégraphe. — *Chemins de fer, wagons-lits.* — Enregistrement des bagages. — Le Grand-Hôtel est entièrement chauffé à la vapeur.

Adresse télégraphique : GRANHOTEL BRUXELLES.

Eaux Ferrugineuses et Bains de Spa (Belgique)

SPA

G^D HOTEL DE L'EUROPE

Propriétaire **Henrard-Richard**

Hôtel de 1^{er} ordre situé près du Kursaal de l'Établissement des Bains et du Parc. — Magnifique Auto-Garage gratuit pour les Clients. — Essence. Téléphone n° 28.

Spa (BELGIQUE)

GRAND HOTEL BELLE-VUE

1^{er} Ordre

Magnifique Situation sur la Promenade

Près de la Résidence Royale, du Parc et des Bains

GRAND JARDIN

M^{me} **HAYEMAL, Propriétaire**

ANGLETERRE

Jersey-Saint-Hélier

GRAND HOTEL DE L'EUROPE

Maison Française de premier ordre

Au centre de la ville, à 2 minutes de la mer et des chemins de fer

Cet hôtel est bien recommandé pour son excellente cuisine et son confort moderne. — Salle à manger de 200 couverts. — Salon avec piano. — Salle de lecture. — Salle de bains. — Jardin et café dans l'hôtel — Garage. — Chambre noire. — Prix très modérés — 9 à 10 fr. par jour, suivant chambre, tout compris. — Omnibus à tous les bateaux. — *English Spoken.* — Téléphone.

P. TRÉMEL, Propriétaire et Directeur

ESPAGNE

Barcelone

GRAND HOTEL FALCON

Sur la Rambla et la place del Teatro. — Belle situation. — Maison de 1^{er} ordre, bâtie expressément pour hôtel. — Nouvelle salle à manger ayant vue sur la Rambla. — Ascenseur. — Eclairage électrique. — Salle de bains à tous les étages. — Ameublement entièrement remis à neuf. — Prix modérés. — Interprètes et omnibus de l'hôtel à tous les trains et bateaux courriers.

Bilbao

BODEGAS (CAVES) BILBAÏNAS

Société anonyme au capital de 6.000.000 de pesetas. — Siège social. Bilbao. — Maisons à Madrid, Séville et Gijon. — La plus importante d'Espagne pour le commerce des vins. — Caves particulières dans toutes les régions productrices. — La plus grande installation à Haro (Rioja). — Demander le "Rioja Claret", une des marques de la maison, dans tous les hôtels et restaurants.

Cordoue

HOTEL D'ORIENT

Paseo del gran Capitan. — Le plus rapproché de la gare. — Belle situation. — Chambres confortables. — Bains. — Cuisine française très soignée. — Omnibus et interprète de l'hôtel à tous les trains. — Prix modérés. — Raynaud frères, propriétaires.

Madrid

GRAND HOTEL DE LA PAIX

PUERTA DEL SOL, 11, 12

Hôtel français. — Courriers. — Voitures. — Bains à l'Hôtel

Éclairage et Ascenseur électriques

J. CAPDEVIELLE, Propriétaire

GRAND HOTEL DE L'ORIENT

Puerta del sol y Calle Arenal. — Ce magnifique établissement, situé au centre de la ville, est, comme installation, à la hauteur des meilleurs hôtels. — Magnifiques appartements et chambres luxueuses pour familles. — Salon de lecture. — Billard. — Bains. — Ascenseurs. — Voitures aux gares. — Prix très modérés, depuis 7 fr. 50 par jour. —

Madrid

GRAND HÔTEL INGLÉS

8 et 10, rue Etxegaray, et rue Principe, 11. — Hôtel restaurant de premier ordre. — Considérablement agrandi et complètement transformé. — Magnifiques appartements pour familles. — Salle de restaurant pouvant contenir 500 personnes. — Superbe salon. — Bains à tous les étages. — Téléphone. — Ascenseur. — Chauffage à vapeur. — Lumière électrique. — Chambres depuis 4 pesetas. — Pension depuis 12 pesetas. — Interprètes et omnibus de l'hôtel à l'arrivée des trains. — Harro y Aguado, propriétaires.

Madrid

GRAND HOTEL IMPÉRIAL

Calle de la Montera, 22. — Bonne situation. — Chauffage central dans toutes les chambres. — Salon de lecture. — Salle de bains à chaque étage. — Lumière électrique. — Téléphone 1.999. — Pension complète depuis 9 pesetas par personne. Peydebasque et Arenillas, propriétaires.

Madrid

MAISON ROYALE

HOTEL FRANÇAIS

12, Calle del Principe, près la Puerta del Sol. — Maison de famille. — Appartements très confortables — Chambres laquées irréprochables avec cabinets de toilette. — Bains. — Douches. — Lumière électrique. — Téléphone 1423. — Cuisine de tout premier ordre et service par petites tables. — Prix depuis 10 pesetas par jour tout compris. — J. NÈGRE, Propriétaire.

Madrid

HOTEL BRISTOL

Carrera de San Jeronimo, 45 y 47. — Maison neuve et confortable. — Ameublement moderne. — Situation centrale près des musées du Parc et de la Puerta del Sol. — Asconseur et calorifère. — Pension de famille. — Prix modérés. — SÉRAPLO MARTIN, Propriétaire

Madrid

HOTEL DE LONDRES

Rue Galdo, 2, façade rue Preciados et rue Carmen

Vue sur la Puerta del Sol. — Construction spéciale pour hôtel, inauguré en 1907. — Chambres spacieuses et aérées. — Salon de lecture. — Salles de bains. — Lumière électrique. — Ascenseur. — Téléphone. — Cuisine française et espagnole. — Service à prix fixe et à la carte. — Pension depuis 10 pesetas par jour, tout compris. — Interprète et omnibus à tous les trains. — EMILIO ORTEGA, Propriétaire

Malaga

BANQUE HISPANO-AMERICANO

SOCIÉTÉ ANONYME AU CAPITAL DE 100 MILLIONS DE PSESTAS

Rue Marqués de Larios, 9. — Offre au public toutes les facilités désirables. — Achat et vente de fonds publics et de valeurs industrielles. — Achat et vente de toute monnaie et billets de banque. — Recouvrements et décomptes de coupons de valeurs espagnoles et étrangères. — Recouvrements et décompte de lettres de change sur toutes les villes d'Espagne et de l'Étranger — Dépôt de titres et valeurs. — Ouverture de comptes courants et de dépôts en pièces et en monnaie étrangère. — Envoi de fonds et paiements par télégramme (province et étranger). — Escompte, recouvrements et toute opérations de banque.

SAN-SEBASTIAN (ESPAGNE)

Le meilleur climat. — La plus belle plage du monde

10 heures de Paris. — 20 minutes de la frontière française (Hendaye).

SAISON D'HIVER — SAISON D'ÉTÉ

(Voir page bleue, au commencement du volume)

Saint-Sébastien

CHEMIN DE FER DE MONTE-ULIA

Promenade très recommandée. — Splendide panorama de mer et de montagnes. — Parc. — Jardin. — Tennis. — Croquet. — Jeux divers. — Tir aux pigeons. — Funiculaire aérien de 800 mètres, reliant le restaurant à la Pena del Aguila. — Restaurant de premier ordre. — Service à la carte. — Déjeuner, 5 pesetas. — Dîner, 6 pesetas. — Tramways jusqu'à 10 h. du soir. — Départs tous les quarts d'heure. — Durées de la montée 39 minutes.

Saint-Sébastien

GRAND HOTEL CONTINENTAL

Le seul avec vue sur la mer. — Ouvert toute l'année. — Premier ordre
— La plus belle situation sur la plage, entre le Palais-Royal et le Casino.
— *Cuisine française très soignée.* — On parle français, anglais, portugais
et italien. — Bains. — *Téléphone.* — Ascenseur. — Garage. — Eclairage
électrique. — François **ESTRADE**, Propriétaire.

Saint-Sébastien

HOTEL DU PALAIS

Avenue de la Liberté.

Ouvert toute l'année. — De tout premier ordre. — Appartements avec
salle de bains. — Chauffage central. — *English sanitary arrangements.*
— *Cuisine française très soignée.* — *Electricité.* — *Ascenseur.*
E. **JOURNEAU**, Propriétaire, ex-Directeur de l'*Hôtel du Palais*, à Biarritz.

Saint-Sébastien

GRAND HOTEL

PASEO DE LA ZURRIOLA

De premier ordre. — Bains et douches. — *Lumière électrique.* —
Téléphone. — *Ascenseur.* — Arrangements pour familles. — Voitures
pour excursions. — **VIUDA DE EZCURRA y Hijos**.

Saint-Sébastien

HOTEL DE FRANCE

Camino 3

Très confortable. — Bien situé. — *Lumière électrique dans toutes*
les chambres. — *Cuisine recommandée.* — Pension depuis 9 pesetas. —
Téléphone. — **ALBERT BONNEHON**, Propriétaire.

Saint-Sébastien

HOTEL DE PARIS

RESTAURANT. — *Calle Fuenterrabia et Principe.* — Position centrale.
— *Installation moderne.* — *Cuisine française renommée.* — Déjeuner,
4 pesetas; dîner, 5 pesetas, vin compris. — Appartements complets
pour familles. — *Chambres depuis 4 pesetas.* — **I. SESMA**, Prop^r.

Saint-Sébastien

GRAND HOTEL BIARRITZ

Calle Guetaria, 8. — De premier ordre. — Entièrement neuf. —
Situation centrale. — *Lumière électrique.* — Cheminées dans presque
toutes les chambres. — *Cuisine française et espagnole.* —
Arrangements pour familles. — *Prix modérés.* — **J. JUANTEGUI**, Propr.

Séville

GRAND HOTEL DE MADRID

Calle Mendez Nuñez. — Hôtel de premier ordre situé au centre de la
ville. — *Splendide patio-jardin à ciel ouvert, luxueusement orné de*
plantes exotiques. — *Bassin et jets d'eau.* — *Rare salle à manger*
ornée de mosaïques, rappelant le palais de l'Alcazar. — *Cuisine très*
soignée. — *Lumière électrique.* — *Téléphone.* — *Garage.* — *Interprète*
et omnibus à tous les trains.

SUISSE

GENÈVE

Ancienne Maison **GOLAY-LERESCHE** et Fils

GOLAY Fils et STAHL, Fabricants

d'HORLOGERIE de PRÉCISION, de BIJOUTERIE

joaillerie, etc., diamants et pierres fines

31, quai des Bergues, Genève, et 2, rue de la Paix, Paris

INTERLAKEN

REGINA - HOTEL - JUNGFRUBLICK

SITUATION EXCEPTIONNELLE — VUE SPLENDIDE

Agrandi et remis à neuf en 1905

Appartements et chambres avec bains privés

J. OESCH, Directeur-Propriétaire

ITALIE

Baveno (Lac Majeur), Ligne du Simplon

LE PALACE et GRAND HOTEL

Nouvelle et splendide maison de tout 1^{er} ordre. — Confort le plus moderne. — Vue splendide sur les Iles Borromées et les Montagnes, Grands jardins et Parc. — Ombres, trains et bateaux.

P. BORGO, Propriétaire

Même maison en hiver **GRAND HOTEL PAVILLON**, Cannes.

TENDE

GRAND HOTEL NATIONAL

Entièrement neuf. — Salle de bains. — Electricité. — Garage pour automobiles. — Cave et cuisine de premier ordre. — Arrangements pour séjour. — Pension de 6 à 12 fr. par jour, tout compris. — **Antoine VASSALO**, Propriétaire, Directeur de l'Hôtel de Paris, à Trouville-sur-Mer et du Helder, à Nice

HUITIÈME

EXPOSITION INTERNATIONALE DES BEAUX-ARTS

de la Ville de Venise

22 avril — 31 octobre 1909

Cette entreprise internationale aura une importance extraordinaire. Elle contiendra les **EXPOSITIONS PERSONNELLES** de plusieurs grands maîtres contemporains : **Bernard, Claus, Kroyer, Stuck, Zorn.**

L'art italien y sera brillamment représenté. La Belgique, l'Angleterre, les Etats-Unis de l'Amérique, la Hongrie, y auront des Pavillons séparés ou bien des sections spéciales.

L'Exposition est installée au Jardin public tout à côté de la lagune, dans la situation la plus délicieuse de la ville. Service de bateaux à vapeur à tout moment. Grands concerts. — Pour cette circonstance, l'administration des chem. de fer a accordé des facilités exceptionnelles.

Les **Billets spéciaux**, à des prix très réduits, délivrés des gares de l'intérieur et de la frontière, donnent le droit de fréquenter l'Exposition pendant toute la période pour laquelle ils sont valables (5, 8, 15, 20 jours).

LA COTE DU SOLEIL (Tunisie)

KORBOUS

ÉTABLISSEMENT THERMAL

Anciens thermes romains de Carthage

Eaux chlorurées sodiques fortes et sulfatées, calciques, hyperthermales employées en bains, douches, étuves et boisson.

La station thermale de Korbous, située sur le golfe de Tunis, à 48 kilomètres de cette ville (gare de Soliman), est ouverte toute l'année. Elle constitue avec son établissement hydrothérapique moderne, ses hôtels, ses villas de style arabe et sa corniche de 8 kilomètres, surplombant la mer, une station de premier ordre.

Ses sept sources (de 20 à 60° centigrades), dont plusieurs sont purgatives, ont un débit de près de 5 000 mètres cubes par vingt-quatre heures.

Souveraines contre toutes les manifestations de l'**arthritisme** (*rhumatisme, goutte, gravelle, etc.*), elles combattent victorieusement l'**anémie**, le **lymphatisme**, la **scrofule** et les **affections utérines**; guérissent les **plaies et ulcères variqueux**, etc., et donnent des résultats immédiats dans toutes les **affections provenant d'un séjour prolongé dans les pays chauds**, accompagnées d'une **congestion des organes abdominaux** (*foie, rate, etc.*), ainsi que dans la **dyssenterie**, la **diarrhée**, la **constipation opiniâtre**, les **maladies des voies urinaires** et la **colite muco-membraneuse**.

HOTEL DES THERMES

Premier ordre, Annexes et villas exploités par la Compagnie des Eaux thermales et du Domaine de Korbous. Recommandés par le Touring-Club. Téléphone (voir aux Renseignements pratiques du Guide Algérie et Tunisie au mot: Korbous).

Cure d'air. — Centre d'excursions

Chasse. — Pêche

Notice illustrée franco s. demande à Paris, r. Meyerbeer, 2 (Opéra), tél. 315-11, et rue Saint-Charles, 5, à Tunis, tél. 412.

ALGÉRIE

ALGER

GRAND HOTEL DE LA RÉGENCE

PLACE DU GOUVERNEMENT

Hôtel de premier ordre. — La plus belle situation de la ville. — Vue splendide sur la mer et les montagnes de la Kabylie. — Arrangements spéciaux pour les familles et pour long séjour. — *Bains et douches dans l'hôtel.* — Cook's Coupons accepted. — Lift. — Ascenseur. — Omnibus à tous les bateaux et à tous les trains. — Man spricht deutsch — English spoken. — Adresse télégraphique : REGENCE ALGER.
BRUGGEMANN et FLUMM, Propriétaires.

TUNIS

GRAND - HOTEL

Avenue de France

MAISON DE PREMIER ORDRE

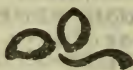

V. SUPPLÉMENT

Spécialités pharmaceutiques
Chocolat Menier

FER BRAVAIS

le remède le plus efficace contre :

ANÉMIE CHLOROSE, PALES COULEURS
Manque de forces, faiblesse, etc.

Toutes Pharmacies. Brochure gratis sur demande. - 130, r. Lafayette, Paris

**PHARMACIE
CENTRALE DU NORD**
LE MEILLEUR MARCHÉ DE TOUT PARIS
132 & 134
Rue Lafayette
CATALOGUE FRANCO (200 pages).
TÉLÉPHONE. — USINE A SAINT-DENIS.

Service spécial pour les expéditions en province

USINE A VAPEUR ET MAISON D'EXPÉDITION

Maison Aug. GAFFARD, à Aurillac

APERÇU DE QUELQUES PRODUITS SPÉCIAUX

*Ayant obtenu les plus hautes récompenses dans toutes
les Expositions où ils ont figuré :*

Fébrifuge Gaffard, infailible contre les fièvres palu-
déennes ; prix 6 fr., franco. — **Pilules panchymagogues**,
dépuratif au suprême degré, contre toutes les humeurs ; prix,
6 fr. la boîte. — **Produits des Montagnes d'Auvergne** :
Gland doux, Moka français, Malt-Gaffard, Cafés hygiéniques
recommandés par les sommités médicales. — **Mélanogène
Gaffard**, poudre pour encre noire, violette, rouge et bleue. —
Muricée phosphorée pour la destruction des rats et autres
rongeurs. — **Spécialité d'Encens pour églises**.

Envoi de notices détaillées sur demande affranchie.

❖ SUR ROUTE ❖
TOUT CE QU'IL FAUT VOIR

❖
ATLAS-GUIDE DE POCHE
POUR
CYCLISTES — AUTOMOBILISTES
TOURISTES



ÉCHELLE : 1/1 000 000°. Un centimètre par 10 kilomètres

Prix : 3 fr. 50

CET *Atlas-Guide* contient trente-six cartes imprimées en quatre couleurs et, au dos de ces cartes, la nomenclature de toutes les villes principales et de tous les centres d'excursion, ainsi que toutes les curiosités à visiter en France.

LIBRAIRIE HACHETTE ET C^{ie}
79, Boulevard Saint-Germain, 79
PARIS

Les

Châteaux de la Loire

POUR LES VISITER RAPIDEMENT
ET ÉCONOMIQUEMENT EN CHEMIN
DE FER, EN AUTOMOBILE OU A
..... BICYCLETTE



PRIX :

2

FRANCS

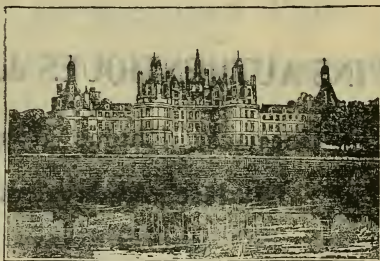

VUE DU CHATEAU DE CHAMBORD



CETTE monographie donne tous les renseignements sur les distances, les jours et heures d'ouverture des châteaux, les prix des hôtels et restaurants, ainsi que sur les curiosités disséminées le long du parcours.

LIBRAIRIE HACHETTE ET Cie
79, Boulevard Saint-Germain, 79
PARIS

BORDEAUX

Grands Vins de Bordeaux

A. BONTOU et Fils

(Marque recommandée)

VINS AUTHENTIQUES de la GIRONDE

Cognacs, Rhums d'importation

Madère, Malaga, etc., etc.

(GALVEZ, SANDY et C^e)

Envoi du prix courant sur demande

Adresse postale :

A. BONTOU et Fils, Bordeaux

Adresse télégraphique :

BONTOUFILS Bordeaux

CHOCOLAT MENIER

La plus grande Fabrique du monde

PRODUCTION JOURNALIÈRE : 60.000 KILOS

BUREAUX, CAISSES, EXPÉDITIONS :

56, rue de Châteaudun, Paris

USINE HYDRAULIQUE A NOISIEL-S.-MARNE

Fondée en 1825

USINE A LONDRES

USINE A NEW-YORK

Vastes plantations de cacaoyers au Valle-Menier

(Nicaragua)

DÉPOTS-SUCCESSALES DANS LES PRINCIPALES VILLES DU MONDE

Maisons à New-York, Chicago, Montréal, etc.

Vente annuelle : 18 millions de kilos

Se méfier des similitudes de noms.

Exiger le véritable nom **MENIER.**

(sans aucun prénom)

DICTIONNAIRE JOANNE

LE *Dictionnaire géographique et administratif de la France*, publié sous la direction de PAUL JOANNE, est le monument le plus complet qui ait été élevé à notre pays.

A la fois livre de salon, de bibliothèque et d'étude, illustré de magnifiques cartes, plans et gravures, c'est une *mine inépuisable* de renseignements sur la France, un tableau parlant aux yeux et à l'esprit de sa géographie et de son histoire, de ses régions, de ses départements, de ses villes, de ses montagnes, de ses côtes, de ses forêts, de ses curiosités naturelles, de son commerce, de ses ports, de ses industries.

Il est impossible d'imaginer un travail offrant à la fois

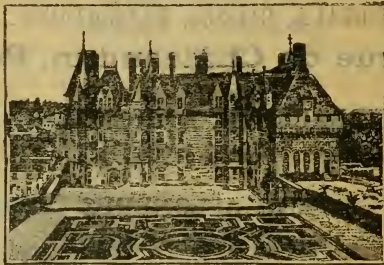

CHATEAU DE LANGEAIS

plus de *variété dans les détails* et plus d'*unité dans l'ensemble*, plus agréable à feuilleter et plus utile à consulter, aussi indispensable aux *administrations* et aux *particuliers*, aussi *nécessaire à tout Français qui veut connaître son pays*.

L'introduction, due à la plume d'ELISÉE RECLUS, résume en un texte concis, accompagné de nombreux diagrammes et cartes, les idées et les connaissances du grand géographe.

L'OUVRAGE COMPLET : 7 volumes in-4, brochés, 195 fr.

TOME I (A-B), 1 vol.	25 fr.
Avec l'INTRODUCTION	30 fr.
TOME II (C-D), 1 vol.	25 fr.
TOME III (E-K), 1 vol.	25 fr.
TOME IV (L-M), 1 vol.	30 fr.
TOME V (N-P), 1 vol.	30 fr.
TOME VI (Q-SD), 1 vol.	25 fr.
TOME VII (SE-Z), 1 vol.	30 fr.

La reliure en sus, 5 fr. par volume

Eaux bicarbonatées, sodiques, gazeuses

DU BOULOU

Fournisseurs des Ministères
de la Guerre, de la Marine, des Colonies

Maladies traitées avec succès par les EAUX DU BOULOU

*Maladies de l'estomac, du foie, de l'intestin,
de la vessie, le paludisme chronique, le diabète, les
longues convalescences, l'anémie.*

Établissement ouvert toute l'année

Chapelle — Chemin de fer

AH! SI VOUS AVIEZ
TOUJOURS EMPLOYÉ L'

EAU DE QUININE

ED. PINAUD

18 Place Vendôme

PARIS



University of California
SOUTHERN REGIONAL LIBRARY FACILITY
405 Hilgard Avenue, Los Angeles, CA 90024-1388
Return this material to the library
from which it was borrowed.

...
QL APR 15 1996

REC'D C.L. MAR 06 '96



B 000 003 164 1

BIA

La Reine des Plages

Climat et Site incomparables

CASINOS — THÉÂTRE

SAISON D'ÉTÉ DU 1^{er} JUILLET AU 31 OCTOBRE

SAISON D'HIVER DU 1^{er} JANVIER AU 30 AVRIL

Courses de taureaux

Courses de chevaux — Concours hippique

GOLF CLUB

Chasse au renard — Tir aux pigeons

TROUVILLE - S. - MER

REINE DES PLAGES

3 HEURES DE PARIS

RENDEZ-VOUS DU MONDE ÉLÉGANT

ET DE

LA HAUTE ARISTOCRATIE

Réunion de toutes les attractions : grandes courses de chevaux (durée 20 jours, 500 000 fr. de prix). — *Régates internationales* — Polo. — Tir aux pigeons. — Jeux divers.

GRAND CASINO

EDEN-CONCERT

Magnifiques excursions aux environs

Universi
South
Libr